



schola  
HELPS YOU  
TO IMPROVE  
YOUR  
COMMUNICATION  
SKILLS



IDIOMAS





*Schola General (QCard)*

SCH  
SCH

# ÍNDICE

## PROGRAMAS

2013

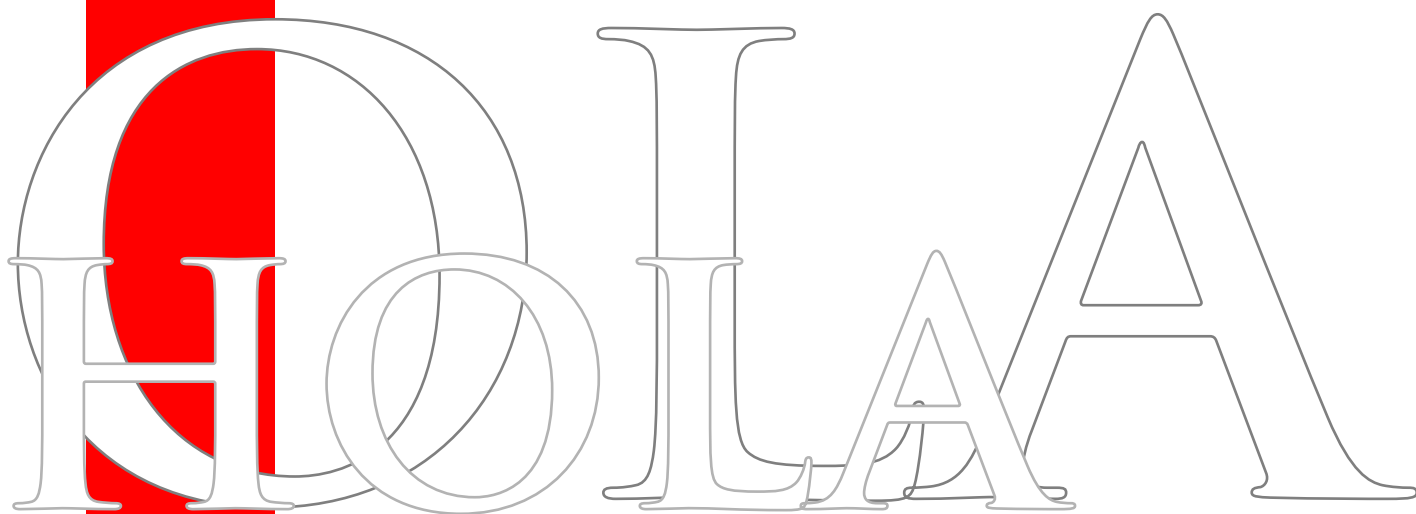

### CAMPAMENTOS

¿Qué es Beach Camp?

¿Por qué Beach Camp? 4

Beach Camp 5

### JOVENES

índice programas jóvenes 6

info estandar cursos jóvenes 7

### IRLANDA

Dublín Único 8

Dublín - 4to I 9

English & Sports 10

### REINO UNIDO

Oxford Exclusivo 11

Shrewsbury Exclusivo 12

Edimburgo 13

Devon - 4to I 14

York Residencial 15

Northants Residencial 16

### CANADÁ

Toronto Intensivo 17

Vancouver Intensivo 18

### USA

Boston Intensivo 19

Washington intensivo 20

Inmersión Oregon 21

### ALEMANIA

Freiburg 22

### FRANCIA

París 23

### AÑO ESCOLAR

índice programas año escolar 25

¿Por qué un año escolar? 26

¿Por qué Schola? 27

Irlanda 29

Reino Unido 31

Canadá 33

USA 35

Alemania 36

Francia 37

### ADULTOS

índice programas adultos 39

Info estándar cursos adultos 40

### REINO UNIDO

Cambridge 41

Oxford 42

Londres Kensington 43

Londres Central 44

Shrewsbury 45

Edimburgo 46

Cardiff 47

### IRLANDA

Dublín 48

Cork 49

Galway 50

### MALTA

St. Paul 51

St. Julians 52

### CANADÁ

Toronto 53

Vancouver 54

Halifax 55

Victoria 56

Boston 57

Chicago 58

New York 59

Washington 60

San Francisco/San Diego 61

Sydney 62

Auckland 63

### AUSTRALIA

### ALEMANIA

Berlín 64

### FRANCIA

París 65

Condiciones de contratación 66

## QUÈ ES... BEACH CAMP?

Beach Camp es un summer camp que organizamos cada verano en Gandía, localidad costera a sólo 60 km de Valencia, y en el que ofrecemos a los alumnos participantes una forma divertida, pero al mismo tiempo intensa y diferente de aprender inglés, casi sin darse cuenta.

En Beach Camp, los alumnos combinan un programa intensivo de inglés, dinámico y con un método de enseñanza propio basado en la realización de proyectos, con una gran variedad de actividades deportivas (surf, vela, hípica,...), culturales (visitas a lugares de interés) y talleres. Beach Camp es **un camp diferente a los demás**, en el que los alumnos participantes podrán elegir la opción de alojarse en **familias inglesas** residentes en la zona y vivir **una auténtica experiencia de inmersión en España**.

## POR QUÈ... BEACH CAMP?

1. Porque es un summer camp diferente, donde los alumnos participantes podrán elegir la opción de alojarse en familias británicas residentes en la zona, viviendo una auténtica experiencia de inmersión.

2. Porque contamos con un cuerpo de profesores con gran experiencia enseñando inglés como lengua extranjera.

3. Porque todos nuestros profesores y monitores poseen una gran motivación que hace que los participantes disfruten al máximo y saquen el máximo rendimiento del programa.

4. Porque las clases se imparten en grupos reducidos, con un máximo de doce alumnos por clase.

5. Porque diseñamos nuestro propio material académico, basado en la realización de proyectos y dando un enfoque fundamentalmente comunicativo a las clases.

6. Porque evaluamos mediante un test online, antes de la llegada de los alumnos al camp, el nivel de conocimiento que tienen de la lengua. El objetivo, rentabilizar el tiempo lo máximo posible.

7. Porque los alumnos podrán realizar un curso de vela, surf o hípica, además de visitas culturales guiadas en inglés y numerosas actividades sociales, como barbacoa o veladas.

8. Porque es un camp de reducidas dimensiones, pensado para un máximo de cien alumnos, lo que garantiza una atención personalizada.

9. Porque durante toda la estancia habrá disponible para los padres un teléfono de emergencia 24 h.

10. Porque durante toda la estancia habrá activa una página de acceso privado en facebook, para que los padres puedan seguir el desarrollo del camp.



E

# CAMPAMENTOS

## GANDÍA BEACH CAMP SUMMER CAMP RESIDENCIA FAMILIA

>> a destacar

Posibilidad de alojamiento en familia

### DESTINO

El programa se desarrolla en Gandía, ciudad turística a orillas del Mediterráneo y perfectamente comunicada con ciudades como Valencia o Madrid. La especial ubicación de esta población permite combinar el programa académico con actividades como la vela, el surf, la equitación y otras actividades deportivas que harán las delicias de nuestros estudiantes.

### INSTALACIONES

La escuela donde se imparten las clases se encuentra situada en el mismo centro de la ciudad de Gandía.

Se trata de una escuela moderna, con amplias aulas, todas ellas con aire acondicionado y aula de informática con conexión a internet.

### ALOJAMIENTO

**Residencia** Los alumno/as se alojan en un pabellón con capacidad para 45 personas, en habitaciones compartidas (generalmente dobles) con baño privado.

**Familia** El alojamiento de los alumno/as es en familias inglesas residentes en la zona, con las que compartirán además el desayuno y la cena. privado.



# CAMP

**DURACIÓN**

**CARACTERÍSTICAS**

**ALOJAMIENTO/PENSIÓN**

**ACTIVIDADES**

**OTROS**

**Curso ALOJAMIENTO**  
Beach Camp Residencia  
Familia

#### PROGRAMA

1 - 4 semanas de duración / Julio

1º Quincena: 30/06/13 - 13/07/13

2º Quincena: 14/07/13 - 27/07/13

20 horas de inglés por semana en grupo (máx. 12 alumnos/clase)

Alojamiento en **residencia o familia inglesa residente en la zona** en régimen de pensión completa.

5 sesiones/quincena (aprox. 15-20 horas de dos de las tres actividades principales a elegir, vela, surf o hípica), actividades deportivas, talleres, visitas culturales, barbacoas, veladas nocturnas,...

Servicio privado de autobuses para traslados

1 SEMANA	2 SEMANAS	3 SEMANAS	4 SEMANAS
770€	1.135€	1.480€	1.790€
810€	1.220€	1.570€	1.900€

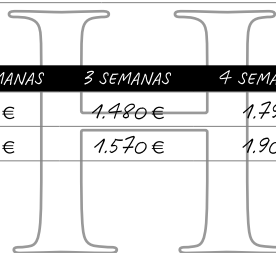



## ÍNDICE JOVENES

<i>JOVENES</i>	<i>índice programas jóvenes</i>	6
	<i>info estandar cursos jóvenes</i>	7
<i>IRLANDA</i>	<i>Dublín Único</i>	8
	<i>Dublín - 4to I</i>	9
	<i>English &amp; Sports</i>	10
<i>REINO UNIDO</i>	<i>Oxford Exclusivo</i>	11
	<i>Shrewsbury Exclusivo</i>	12
	<i>Edimburgo Exclusivo</i>	13
	<i>Devon - 4to I</i>	14
	<i>York Residencial</i>	15
	<i>Northants Residencial</i>	16
<i>CANADÁ</i>	<i>Toronto Intensivo</i>	17
	<i>Vancouver Intensivo</i>	18
<i>USA</i>	<i>Boston Intensivo</i>	19
	<i>Washington intensivo</i>	20
	<i>Inmersión Oregón</i>	21
<i>ALEMANIA</i>	<i>Freiburg</i>	22
<i>FRANCIA</i>	<i>Paris</i>	23

# JÓVENES

## INFO ESTANDAR

En grupo o Tutorial?  
Estandar o Intensivo?  
Residencia o familia?  
Dos, tres o cuatro semanas?  
España, Irlanda, Reino Unido,  
Canadá o USA ?  
Julio o Agosto?  
.....

A todas esas preguntas y a otras muchas te daremos cumplida respuesta. Nuestros cursos te ofrecen una oportunidad única de combinar el aprendizaje del inglés con actividades lúdicas que harán de tu programa de verano una auténtica e inolvidable "life experience".

Estamos en condiciones de ofrecerte un amplio abanico de cursos, para todas las edades y todos los niveles, ayudándote a elegir aquel que mejor se adapte a tus necesidades.



# INFO

*todos nuestros cursos de idiomas para jóvenes incluyen:*

- Curso en la modalidad elegida*
- Alojamiento en la modalidad elegida*
- Billete de avión (ilv). Salvo expresamente especificado en el programa*
- Traslados aeropuerto-alojamiento-aeropuerto (en destino)*
- Material académico*
- Tarjeta telefónica internacional de prepago (activación y recarga opcional por parte del participante)*
- Seguro médico, de asistencia en viaje, y de responsabilidad civil*
- Acompañamiento del grupo por un monitor (para grupos de 10 ó más alumnos)*
- Teléfono de emergencias 24 h al día los 365 días del año*
- Servicio SMS y Facebook durante todo el programa para que los padres puedan hacer un seguimiento online del mismo.*
- Certificado de asistencia*

Encontrarás información detallada de cada programa en [www.schola.es](http://www.schola.es), o bien llamando al teléfono **96 130 33 20**

>> a destacar  
Único alumno español  
por familia



## DESTINO

Dublín es una de las ciudades europeas con más tradición en el aprendizaje del inglés. Dublín ofrece grandes atractivos como la famosa universidad Trinity College o la no menos famosa fábrica de cerveza Guinness.

## INSTALACIONES

El curso se imparte en un centro que cuenta con el reconocimiento del Departamento de Educación y Ciencia para la enseñanza del inglés como lengua extranjera. Ubicado al sur de la ciudad de Dublín, en un campus que ocupa 11 hectáreas de terreno.

El centro cuenta con 40 aulas perfectamente equipadas además de instalaciones deportivas y otras zonas comunes.

**DURACIÓN**  
**CARACTERÍSTICAS**  
**ALOJAMIENTO/PENSIÓN**  
**ACTIVIDADES**

**OTROS**

### PROGRAMA

3 semanas de duración - Julio (26/06/2013-17/07/2013)

20 lecc. de inglés por semana en grupo (máx. 15 alumnos/clase)

Alojamiento en **familia** en régimen de pensión completa.

3 actividades de tarde, 2 excursiones de medio día y 3 actividades de noche por semana. Tour por la ciudad de Dublín a la llegada.

1 excursión de día completo por semana

Abono de transporte

Salida desde aeropuerto de Valencia y Madrid. (Disponibilidad enlace desde otros aeropuertos. Consultar)

Curso **ALOJAMIENTO**  
Dublín Único Familia

### 3 SEMANAS

2.570€

Tasas aeropuerto no incluidas, 35 € aprox. / IVA Incluido

# IRLANDA

## DUBLIN 4TO1 TUTORIAL FAMILIA

14 TO 17 YEARS

>> a destacar

Único alumno español por familia

Grupos superreducidos (4 alumnos por profesor)

### DESTINO

Con su mezcla de estilo urbano, exuberantes zonas verdes, una fantástica costa y tiendas con las mejores marcas, Dublín late con energía a la vez que conserva un ambiente acogedor, relajado y propicio para el aprendizaje del inglés.

### INSTALACIONES

Dublín Four to One (4to1) es un programa tutorial en el que las clases se imparten en grupos superreducidos (máx. 4 alumnos) en un ambiente acogedor y especial, la casa del profesor.



# DUBLIN 4TO1

	<b>PROGRAMA</b>
<b>DURACIÓN</b>	3 semanas de duración - Julio (26/06/2013-17/07/2013)
<b>CARACTERÍSTICAS</b>	20 lecc. de inglés por semana en grupo (máx. 4 alumnos/clase)
<b>ALOJAMIENTO/PENSIÓN</b>	Alojamiento en <b>familia</b> en régimen de pensión completa.
<b>ACTIVIDADES</b>	4 excursiones de medio día, 1 actividad de tarde y 3 actividades de noche por semana. Tour por la ciudad de Dublín a la llegada.  1 excursión de día completo por semana
<b>OTROS</b>	Abono de transporte Salida desde aeropuerto de Valencia y Madrid. (Disponibilidad enlace desde otros aeropuertos. Consultar)

Curso **ALOJAMIENTO**  
Dublín 4to1 Familia

**3 SEMANAS**

2.985 €

Tasas aeropuerto no incluidas, 35 € aprox. / IVA Incluido

>> a destacar

**Único alumno español por familia**

**Entrenadores Profesionales**



## DESTINO

Dublín quizás sea una de las capitales europeas más emocionantes. Ubicada en la costa Este de Irlanda, ofrece al alumno/a todo lo que se puede esperar de un destino para aprender y mejorar su inglés, historia, cultura, diversión y excelentes instalaciones para practicar deportes.

## INSTALACIONES

El curso se imparte en un centro ubicado al sur de la ciudad de Dublín, en un campus que ocupa 11 hectáreas de terreno, con 40 aulas perfectamente equipadas, además de instalaciones deportivas para realizar los entrenamientos de tu deporte favorito, **rugby, basketball, volleyball o football.**

Curso **ALOJAMIENTO**  
English&Sports Familia

### PROGRAMA

3 semanas de duración - Julio (26/06/2013-17/07/2013)

### DURACIÓN

**20 horas** de inglés por semana en grupo (máx. 15 alumnos/clase)

### CARACTERÍSTICAS

Alojamiento en **familia** en régimen de pensión completa.

### ALOJAMIENTO/PENSIÓN

### ACTIVIDADES

4 tardes para entrenamiento del deporte elegido por semana y al menos 1 partido de competición con equipo local durante el programa.  
1 excursión de medio día y 3 actividades de noche por semana.  
1 excursión de día completo por semana

### OTROS

Abono de transporte  
Salida desde aeropuerto de Valencia y Madrid. (Disponibilidad enlace desde otros aeropuertos. Consultar)

### 3 SEMANAS

2.810 €

Tasas aeropuerto no incluidas, 35 € aprox. / IVA Incluido

# UK

## OXFORD EXCLUSIVO MULTINACIONAL FAMILIA

### 16 TO 18 YEARS

>> a destacar

Único alumno español en familia

Más de 20 nacionalidades en el centro

## DESTINO

Oxford, ciudad universitaria por excelencia, es también una hermosa ciudad, con parques, espacios abiertos, teatros, cines, museos, acontecimientos musicales y todo lo que puedes necesitar para disfrutar de tu estancia.

## INSTALACIONES

La escuela, de carácter familiar y ambiente entrañable, se encuentra en el centro de Oxford y cuenta con más de 50 años de experiencia impartiendo clases de inglés. La escuela dispone de los más avanzados dispositivos aplicados a la enseñanza del inglés, pizarras interactivas, laboratorio de idiomas...



# UUK

#### PROGRAMA

3 semanas de duración - Julio (07/07/2013-28/07/2013)

#### DURACIÓN

#### CARACTERÍSTICAS

18 lecc. (60 min) de inglés por semana en grupo (máx. 12 alumnos/clase)

#### ALOJAMIENTO/PENSIÓN

Alojamiento en **familia** en régimen de media pensión entre semana y pensión completa los fines de semana

#### ACTIVIDADES

3 actividades de tarde y 2 actividades de noche por semana.  
1 excursión de día completo por semana

#### OTROS

Salida desde aeropuerto de Madrid (posibilidad de salida desde otros aeropuertos. Consultar)

Curso **ALOJAMIENTO**  
Oxford Familia

3 SEMANAS

2.610€

Tasas aeropuerto no incluidas, 135 € aprox. / 1 € = 0.7950 GBP / IVA Incluido

>> a destacar

Único alumno español por familia

Entre 18 y 20 nacionalidades



## DESTINO

Shrewsbury es una ciudad comercial rica y llena de vida, con una alto nivel de vida y reconocida oficialmente como una de las mejores ciudades de Inglaterra para residir.

La ciudad ofrece una importante oferta de ocio y atracciones turísticas, que la convierten en un excelente destino para realizar un curso de inglés.

## INSTALACIONES

El centro donde se imparten las clases es un edificio confortable, bien equipado y con una capacidad que no supera los 95 estudiantes, lo que permite un trato totalmente personal por parte de todo el staff.



**DURACIÓN**  
**CARACTERÍSTICAS**  
**ALOJAMIENTO/PENSIÓN**  
**ACTIVIDADES**  
**OTROS**

### PROGRAMA

3 semanas de duración - Julio (30/06/2013-20/07/2013)

20 lecc. de inglés por semana en grupo (máx. 12 alumnos/clase)

Alojamiento en **familia** en régimen de pensión completa.

4 actividades de tarde (culturales o deportivas) por semana.  
1 excursión de día completo por semana.

Salida desde aeropuerto de Alicante.

Curso **ALOJAMIENTO**  
Shrewsbury Familia

### 3 SEMANAS

2.985 €

Tasas aeropuerto incluidas / 1 € = 0.7950 GBP / IVA Incluido

# UK

## EDIMBURGO EXCLUSIVO MULTINACIONAL FAMILIA

12 TO 17 YEARS

>> a destacar

**Comida de caliente**  
en la escuela

### DESTINO

Edimburgo es una ciudad mágica. Todas sus calles están cargadas de historia y en ella se celebran fantásticos festivales a lo largo de todo el año.

Verano es un magnífico momento para visitar la ciudad, pues la ciudad rezuma un magnífico ambiente, sobre todo durante el Festival de Artes Escénicas de Edimburgo, que la llena de luz y color.

### INSTALACIONES

El Programa se tiene lugar en uno de los campus de la Universidad de Napier, a 20 minutos del centro de Edimburgo en transporte público.

El edificio ha sido completamente remodelado recientemente. Cuenta con aulas espaciaosas, modernas y durante el curso alberga la escuela de negocios de la Universidad.

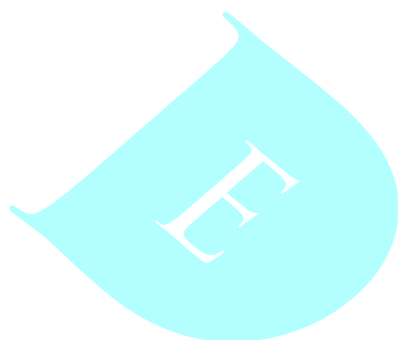

# U S I V O

#### PROGRAMA

3 semanas de duración - Julio (30/06/2013-20/07/2013)

#### DURACIÓN

#### CARACTERÍSTICAS

20 lecc. de inglés + 3 lecc. complementarias para realización de proyectos por semana en grupo (máx. 12 alumnos/clase)

#### ALOJAMIENTO/PENSIÓN

Alojamiento en **familia** en régimen de pensión completa (comida del mediodía de caliente en el campus)

#### ACTIVIDADES

5 actividades de tarde (culturales y deportivas) y 4 actividades de noche por semana.

1 excursión de día completo por semana

#### OTROS

Abono de transporte público durante la estancia  
Salida desde aeropuerto de Alicante.

Curso Edimburgo **ALOJAMIENTO** Familia

#### 3 SEMANAS

2.920€

Tasas aeropuerto no incluidas, 67 € aprox. / 1 € = 0.7950 GBP / IVA incluido

>> a destacar

Único alumno español por familia

Grupos superreducidos (4 alumnos por profesor)



## DESTINO

El curso se desarrolla en una pequeña localidad, en las proximidades del Parque nacional de Dartmoor y de las ciudades costeras de Torquay y Teignmouth.

## INSTALACIONES

Devon Four to One (4to1) es un programa tutorial en el que las clases se imparten en grupos superreducidos (máx. 4 alumnos) en un ambiente acogedor y especial, la casa del profesor. Por las tardes y en compañía del profesor realizan actividades, de forma que el contacto con el idioma se extiende prácticamente a lo largo de toda la jornada.

# FEEDBACK

### PROGRAMA

3 semanas de duración - Julio (05/07/2013-26/07/2013)

### DURACIÓN

### CARACTERÍSTICAS

20 lecc. de inglés por semana en grupo (máx. 4 alumnos/clase)

### ALOJAMIENTO/PENSIÓN

Alojamiento en **familia** en régimen de pensión completa.

### ACTIVIDADES

5 actividades de tarde y 1 actividades de noche por semana. Tour por la ciudad de Dublín a la llegada.  
1 excursión de día completo por semana.

### OTROS

Salida desde aeropuerto de Alicante. (Disponibilidad enlace desde otros aeropuertos. Consultar)

Curso **ALOJAMIENTO**  
Devon 4to1 Familia

### 3 SEMANAS

2.765 €

Tasas aeropuerto incluidas / 1 € = 0.7950 GBP / IVA incluido

>> a destacar  
 Excelente relación calidad-precio  
 Trinity Exam opcional

## DESTINO

York es una de las ciudades más atractivas de Inglaterra, en la que se funde lo antiguo y lo moderno. La ciudad ofrece al estudiante multitud de atracciones además de toda clase de tiendas y restaurantes.

## INSTALACIONES

El programa tiene lugar en Bootham School, uno de los colegios privados con más prestigio del condado de Yorkshire.

Situada en el centro de la ciudad de York, cuenta con unas instalaciones recientemente mejoradas que incluyen sala de teatro y música, campos de fútbol y cricket, así como piscina cubierta.



### PROGRAMA

3 semanas de duración - Julio (08/07/2013-28/07/2013)

20 lecc. de inglés por semana en grupo (máx. 15 alumnos/clase)

Alojamiento en **residencia** en régimen de pensión completa. Las habitaciones pueden ser individuales, dobles o compartidas entre 3-6 estudiantes.

3 actividades de tarde y 6 actividades de noche por semana.  
 2 excursiones de medio día y 1 excursión de día completo por semana.

### 3 SEMANAS

2.785 €

Vuelo NO incluido / 1 € = 0.7950 GBP / IVA incluido

DURACIÓN

CARACTERÍSTICAS

ALOJAMIENTO/PENSIÓN

ACTIVIDADES

Curso  
 York

ALOJAMIENTO  
 Residencia

# UK

## RESIDENCIAL NORTHANTS MULTINACIONAL RESIDENCIAL

### 14 TO 16 YEARS

>> a destacar  
 Único grupo de alumnos españoles  
 Excelente mezcla de nacionalidades  
 Alojamiento en casas Victorianas



## DESTINO

Northampton, ciudad situada en el corazón de Inglaterra, es una ciudad moderna, a tan solo una hora de Londres y perfectamente comunicada con algunas de las ciudades universitarias más importantes del país.

## INSTALACIONES

El programa se desarrolla en un "college" de gran reputación, por sus excelentes resultados académicos.

El campus cuenta con tres edificios principales, con aulas para impartir las clases, aulas de IT, salón de actos y restaurante donde se sirve el desayuno, comida y cena.

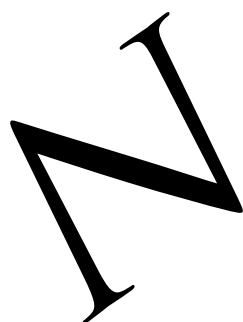

	<b>DURACIÓN</b>	<b>PROGRAMA</b>
	<b>CARACTERÍSTICAS</b>	3 semanas de duración - Julio (30/06/2013-20/07/2013)
<b>ALOJAMIENTO/PENSIÓN</b>		<b>21 lecc.</b> de inglés por semana en grupo (máx. 12 alumnos/clase). Posibilidad de combinar English+Arts&Crafts o English+Tennis Coaching.
<b>ACTIVIDADES</b>		Alojamiento en <b>residencia</b> en régimen de pensión completa. Las habitaciones pueden ser individuales o dobles.
<b>OTROS</b>		6 actividades de tarde repartidas en tres días (educativas), 10 actividades de tarde/noche (culturales/deportivas) por semana. 1 excursión de día completo por semana
<b>Curso</b>	<b>ALOJAMIENTO</b>	Vuelo no incluido
Northants	Residencia	
		<b>3 SEMANAS</b>
		Inglés 2.985 € Inglés + Arte 3.045 € Inglés + Tenis 3.215 €
		Vuelo NO incluido / 1 € = 0.7950 GBP / IVA incluido

# ...UK.

# CANADÁ

## TORONTO INTENSIVO MULTINACIONAL FAMILIA

16 TO 18 YEARS

>> a destacar

**Política de ENGLISH ONLY**

Únicos alumnos Españoles en el centro

### DESTINO

En Toronto se dan cita la modernidad y la naturaleza para ofrecer al visitante atracciones como la CN Tower, el Skydome o las impresionantes Cataratas del Niagara, a sólo una hora de la ciudad.

Toronto es además una ciudad con gran diversidad cultural que alberga a más de 100 grupos étnicos procedentes de 60 países.

### INSTALACIONES

La escuela está situada en pleno centro de la ciudad, en una de las principales arterias comerciales y cuenta con una superficie de 1400 metros cuadrados repartidos entre, 21 aulas, sala de ordenadores con conexión a internet, recepción y área de descanso con microondas, frigorífico y máquinas dispensadoras.



# T INT

<b>DURACIÓN</b>	4 semanas de duración - Julio (29/06/2013-25/07/2013 (+1))
<b>CARACTERÍSTICAS</b>	30 lecc. de inglés por semana en grupo (máx. 12 alumnos por clase)
<b>ALOJAMIENTO/PENSIÓN</b>	Alojamiento en familia en régimen de pensión completa
<b>ACTIVIDADES</b>	3 actividades de tarde por semana. 1 excursión de día completo por semana
<b>OTROS</b>	Bono mensual de transporte Salida desde aeropuerto de Madrid. (Disponibilidad enlace desde otros aeropuertos. Consultar)

<b>Curso</b>	<b>ALOJAMIENTO</b>	<b>4 SEMANAS</b>
Toronto	Familia	3.170 €
Tasas aeropuerto no incluidas, 352 € aprox. / 1 € = 1.2794 CAD - IVA Exento		

17

>> a destacar  
Política de  
**ENGLISH ONLY**

Únicos alumnos  
Españoles  
en el centro

Mismo precio que Toronto



## DESTINO

Vancouver es una ciudad segura, cosmopolita y con una gran riqueza cultural. Cuya privilegiada ubicación permite al visitante realizar todo tipo de actividades, desde disfrutar de un día de playa hasta practicar deportes de invierno en las montañas locales situadas a menos de 30 min de la ciudad.

## INSTALACIONES

La escuela se encuentra en el mismo centro de la ciudad, en una de las arterias comerciales más importantes de la misma y a un paso de Stanley Park y del puerto deportivo.

Con una superficie de 1890 metros cuadrados, comprende 34 aulas, área de descanso y sala de ordenadores con conexión a internet.

<b>DURACIÓN</b>	4 semanas de duración - Julio (28/06/2013-25/07/2013 (+1))
<b>CARACTERÍSTICAS</b>	<b>30 lecc.</b> de inglés por semana en grupo (máx. 12 alumnos por clase)
<b>ALOJAMIENTO/PENSIÓN</b>	Alojamiento en <b>familia</b> en régimen de pensión completa
<b>ACTIVIDADES</b>	3 actividades de tarde por semana. 1 excursión de día completo por semana.
<b>OTROS</b>	Bono mensual de transporte. Salida desde aeropuerto de Madrid. (Disponibilidad enlace desde otros aeropuertos. Consultar)

Curso **ALOJAMIENTO**  
Vancouver Familia

**4 SEMANAS**

3.170 €

Tasas aeropuerto no incluidas, 352 € aprox. - 1 € = 1.2794 CAD - IVA Exento

...CANADÁ.

# USA

## BOSTON INTENSIVO MULTINACIONAL FAMILIA

MORE 16 YEARS

>> a destacar

**Política de ENGLISH ONLY**

Únicos alumnos Españoles en el centro

### DESTINO

Pocas ciudades pueden ofrecer para el aprendizaje del inglés un ambiente tan estimulante, mezcla de historia, tradición y cultura, en un contexto dinámico y actual, como Boston. Ciudad universitaria por excelencia.

### INSTALACIONES

La escuela, céntrica y de fácil acceso en autobús y metro, pone a disposición de los estudiantes una sala de ordenadores, acceso WIFI, 12 aulas, pizarras interactivas y zona de descanso.



# B OS

# T

#### PROGRAMA

4 semanas de duración - Julio (30/06/2013-27/07/2013(+1))

#### DURACIÓN

#### CARACTERÍSTICAS

**30 lecc.** de inglés por semana en grupo (máx. 12 alumnos por clase)

#### ALOJAMIENTO/PENSIÓN

Alojamiento en **familia** en régimen de pensión completa. Generalmente en habitación compartida con otro estudiante español (del grupo) o internacional.

#### ACTIVIDADES

3 actividades de tarde por semana.  
1 excursión de día completo por semana

#### OTROS

Bono mensual de transporte  
Opcional, viaje a New York de dos días (precio 285 €). Incluye alojamiento y pensión completa (desayuno, comida y cena)  
Salida desde aeropuerto de Madrid. (Disponibilidad enlace desde otros aeropuertos. Consultar)

Curso **ALOJAMIENTO**  
Boston **Familia**

#### 4 SEMANAS

Compartida con otro alumno español 3.270 €  
Compartida con otro alumno internacional 3.390 €

Tasas aeropuerto no incluidas, 340 € aprox. - 1 € = 1.2945 USD - IVA Exento

>> a destacar  
Política de  
**ENGLISH ONLY**

Únicos alumnos  
Españoles  
en el centro



## DESTINO

Washington DC, capital de los EEUU de América, ciudad con grandes avenidas y grandes espacios verdes, posee grandes atractivos como el Capitolio, la Casa Blanca, La Cámara de Grabado e Impresión (Casa de la Moneda), el Pentágono, el Museo del Holocausto, el Museo del Espionaje, etc

## INSTALACIONES

La escuela se encuentra situada en el mismo centro de la ciudad, en un moderno edificio de oficinas. Fundada en 1966, dispone de unas magníficas instalaciones distribuidas en más de 1000 m2 de superficie.

Curso **ALOJAMIENTO**  
Washington Familia

### DURACIÓN

**PROGRAMA**  
4 semanas de duración / Julio (30/06/2013-27/07/2013(-1))

### CARACTERÍSTICAS

**30 lecc.** de inglés por semana en grupo (máx. 12 alumnos por clase)

### ALOJAMIENTO/PENSIÓN

Alojamiento en **familia** en régimen de pensión completa. Habitación individual.

### ACTIVIDADES

3 actividades de tarde por semana.  
1 excursión de día completo por semana.

### OTROS

Bono mensual de transporte.  
Opcional, viaje a New York de dos días (precio 285 €). Incluye alojamiento y pensión completa (desayuno, comida y cena)  
Salida desde aeropuerto de Madrid. (Disponibilidad enlace desde otros aeropuertos.)

### 4 SEMANAS

3.430 €

Tasas aeropuerto no incluidas, 452 € aprox. / 1 € = 1.2945 USD / IVA Exento

# USA

## INMERSION OREGON INMERSION FAMILIA

11 TO 17 YEARS

>> a destacar

Programa de Inmersión

Excelente relación Calidad-Precio

Experiencia Única

### DESTINO

Lindando con el Océano Pacífico y al sur del estado de Washington, se encuentra Oregón, uno de los estados con mayor belleza paisajística de toda norteamérica.

El programa se desarrolla en el Condado de Benton, a unos 90 minutos del aeropuerto internacional de Portland y próximo a OSU (Oregon State University)

### INSTALACIONES

Nuestros alumnos tendrán la oportunidad de asistir a un colegio privado de élite, con instalaciones de primer nivel, y se integrarán en las clases junto con los estudiantes americanos.



# OR

#### DURACIÓN

#### PROGRAMA

8 semanas de duración / Septiembre (salida finales de agosto)

#### CARACTERÍSTICAS

Inmersión en un colegio privado siguiendo el desarrollo normal del curso

#### ALOJAMIENTO/PENSIÓN

Alojamiento en **familia** en régimen de pensión completa.

#### ACTIVIDADES

1 excursión de día completo por semana

Curso **ALOJAMIENTO**  
Inm. Oregon Familia

#### 8 SEMANAS

3.625 €

Vuelo NO incluido / 1 € = 1.2945 USD / IVA Exento

>> a destacar  
**Único alumno español por familia**



## DESTINO

Freiburg, Friburgo o también conocida como la ciudad verde, une a su ambiente agradable y relajado otros atractivos, el casco antiguo y sus pintorescos callejones, su ubicación geográfica entre montañas y valles y su población universitaria que aportan a esta ciudad un carácter divertido, abierto e internacional.

## INSTALACIONES

La escuela en la que se desarrolla el programa que os presentamos abre sus puertas en el año 1999 y durante todos estos años ha ido aumentando el número de alumnos que acuden anualmente a sus instalaciones procedentes de todo el mundo, contando ya con más de 30 nacionalidades diferentes.

La escuela es centro oficial examinador para todos los exámenes de TELC, es miembro de FADAF y está reconocida por el Ministerio de Educación de Suecia.

## ERMANY

### PROGRAMA

2 ó 3 semanas de duración / Julio (fecha de salida 30/06/2013)

### DURACIÓN

### CARACTERÍSTICAS

20 (Junior) ó 30 (intensivo) lecc. de inglés por semana en grupo (12-15 alumnos /clase)

### ALOJAMIENTO/PENSIÓN

Alojamiento en **familia o residencia** en régimen de pensión completa

### ACTIVIDADES

5 actividades de tarde, tour guiado por la ciudad a la llegada y celebración a la finalización del curso. Alumnos del curso intensivo acceso opcional plan actividades centro.

1 excursión de día completo el fin de semana. Alumnos curso intensivo acceso opcional plan actividades centro.

### OTROS

Salida desde aeropuerto de Alicante.

### Curso ALOJAMIENTO

Freiburg Int.	Familia
Freiburg Jun.	Familia
Freiburg Jun	Residencia

### 2 SEMANAS

1.870 €

1.875 €

2.080 €

### 3 SEMANAS

2.425 €

2.445 €

-----

Vuelo NO incluido / IVA Incluido

# FRANCIA

PARIS MULTINACIONAL  
RESIDENCIA

13 TO 17 YEARS

## DESTINO

Para jóvenes y adultos París es la ciudad que hace honor a su fama y que no defrauda al visitante. En ella se dan cita la historia, el arte, la modernidad, la cultura, el ocio, la moda.....

Nuestro programa tiene lugar en el campamento de verano Saint Nicolás que se encuentra en Issy - les - Moulineaux, un encantador y tranquilo barrio residencial al sur de París, con acceso rápido y fácil al centro de la ciudad.

## INSTALACIONES

Nuestra escuela es conocida y respetada en el mundo de la enseñanza del francés como lengua extranjera, es miembro de la agrupación profesional SOUFFLE (el compromiso de calidad que contraen sus miembros avala la excelencia de las prestaciones y las instalaciones de este programa) y ha obtenido el sello de calidad oficial FLE. Igualmente está registrada en el Rectorado de París.



# P

# A R Í S

<b>DURACIÓN</b>	A partir de dos semanas / En julio y agosto (a partir del 1 de julio)
<b>CARACTERÍSTICAS</b>	<b>20 lecc.</b> de francés por semana en grupo (12-15 alumnos /clase)
<b>ALOJAMIENTO/PENSIÓN</b>	Alojamiento en <b>residencia</b> en régimen de pensión completa.
<b>ACTIVIDADES</b>	2 actividades de tarde, tres visitas de medio día, celebración a la finalización del curso. 1 excursión de día completo por semana.
<b>OTROS</b>	Vuelo no incluido

Curso **ALOJAMIENTO**  
París **Residencia**

**2 SEMANAS**

**2.190 €**

Vuelo NO incluido / IVA Incluido





## POR QUÈ... UN AÑO ESCOLAR?

Posiblemente sea **la forma más efectiva de aprender un idioma**, ya que el proceso de inmersión es total.

Tener que enfrentarse a situaciones reales hace que los alumnos adquieran confianza y fluidez en el uso del idioma, llegando en muchos casos a alcanzar la condición de "bilingües".

Pero existen múltiples beneficios que hacen de esta experiencia, una oportunidad única:

- **Madurar como persona.** Aprender a tomar decisiones, asumir responsabilidades y ser más independiente.

- **Adquirir conciencia cultural.** Conocerás un país distinto, su historia y su cultura. Valorarás la diferencia.

- **Prestigio académico.** Haber cursado un año en un país extranjero supone un reconocimiento en el expediente académico. Te abre las puertas de cara a realizar estudios superiores en ese país.

- **Mejores oportunidades laborales.** Hoy más que nunca, dominar un segundo idioma es indispensable para el éxito profesional.

- **Hacer amigos para toda la vida.** En la escuela, en el seno de la familia con la que te alojes o en un internado, podrás conocer a gente distinta a ti, y establecer amistades que se prolonguen en el tiempo.

### Ahora es el momento...

Un año escolar en el extranjero supone vivir una experiencia enriquecedora, en el momento más adecuado. A esa edad, el alumno es lo suficientemente maduro y receptivo para sacar el máximo partido a la estancia. Además, de esta forma, el inglés dejará de ser "la asignatura pendiente" de cara al futuro.



# AÑO ESCOLAR

“Vivir un año en Irlanda ha sido una de las mejores experiencias de mi vida. Creo que mi familia anfitriona, es la mejor familia que me podía haber tocado.”

**Alba Sierra Mendía, alumna de Año escolar en Dublín, Irlanda**

## POR QUÈ... SCHOLA?

### **Nos gustan las cosas bien hechas**

En **SCHOLA** cuidamos todos los detalles del programa, para que la experiencia de nuestros alumnos resulte un éxito:

- Contamos con **tutores y coordinadores profesionales** en cada país.

- Elaboramos **programas personalizados para cada estudiante**, teniendo en cuenta su expediente académico y su nivel de inglés, así como su perfil personal.

- Trabajamos con **colegios seleccionados** en razón a su calidad pedagógica y experiencia acogiendo alumnos internacionales.

- Desarrollamos un **completo perfil de las familias anfitrionas** para ajustarnos lo mejor posible a las características del estudiante, su edad y sus intereses.

- **Gestión integral** de todos los aspectos del programa: billetes de avión, seguro de viaje, orientación para la obtención de visados, traslados desde el

aeropuerto, convalidación de estudios,...

- Realizamos un **exhaustivo seguimiento del alumno** durante el programa: envío de informes de periódicos, traducción de las notas, informamos a los padres de cuanto acontece.

- **Habilitamos un teléfono de emergencias 24 hrs** para padres y alumnos durante todo el año.

La mejor prueba de un trabajo bien hecho es **el testimonio de nuestros alumnos**, que han vivido en primera persona la experiencia de estudiar un año en el extranjero...



>> a destacar  
**Sistema educativo**  
de alta calidad



## DESTINO

Irlanda es una mezcla perfecta de paisajes extraordinarios y vibrantes ciudades.

El carácter hospitalario de los irlandeses y su buena conversación convierten a Irlanda en un destino idóneo para cursar un año escolar.

Nuestros programas académicos se desarrollan en colegios del área de Dublín o en pequeños pueblos repartidos a lo largo de Irlanda.

## SISTEMA EDUCATIVO

*Irlanda posee uno de los mejores sistemas educativos que existen en la actualidad, con las tasas de participación educativa más altas del mundo.*

*La estructura del sistema educativo es bastante parecida al nuestro, por lo que su convalidación en España es automática.*

IRLANDA

# AÑO ESCOLAR

>> a destacar

**Opción de trimestre escolar**

## ALOJAMIENTO

**Vivir con una familia** Convivir con una familia irlandesa permite al alumno sacar el máximo partido a la estancia, disfrutando de la tradición y cultura irlandesa.

Nuestras familias son de absoluta confianza, trabajan con nosotros desde hace tiempo y reciben al alumno español en su casa como a un miembro más de la familia.

**Los internados en Irlanda** Los Boarding schools (internados) representan la forma tradicional de enseñanza. Son colegios con excelentes equipos docentes y fantásticas instalaciones.

Los alumnos se alojan en la residencia del colegio, generalmente en habitaciones compartidas, con estudiantes de diferentes nacionalidades y separados por sexo y edad. En la residencia también se alojan tutores encargados de su supervisión las 24 horas del día.

## COLEGIOS

**Colegios seleccionados** Podrás escoger estudiar en un colegio público estándar o de élite, o en un centro privado. Todos nuestros colegios han sido seleccionados en base a su calidad pedagógica y se ubican en barrios residenciales, típicamente de clases medias-altas, dentro de un ambiente seguro.

**Opción de trimestre escolar** Si aún tienes dudas respecto a cursar un año entero en el extranjero, puedes matricarte en un trimestre escolar. Asistirás a las clases según el curso que te corresponda, tendrás tus deberes y realizarás los mismos exámenes que cualquier estudiante. Y si finalmente te decides por realizar el año completo, podrás ampliarlo siempre y cuando nos lo comuniquemos con la suficiente antelación.



# SEM

Programa	ALOJAMIENTO
Colegio Estatal	Familia
Colegio Privado	Familia
Internado Privado	Residencia

TRIMESTRE	AÑO ESCOLAR
Desde 7.400 €	Desde 12.600 €
A consultar, según colegio	A consultar, según colegio
A consultar, según colegio	A consultar, según colegio

IVA incluido en el precio

Consulte los conceptos incluidos / no incluidos en este programa, a través de nuestra web: [www.schola.es](http://www.schola.es)

>> a destacar

**La cuna del inglés**

**Sistema educativo segmentado**



**La cuna del inglés** Estudiar en el Reino Unido significa apostar por un país de gran tradición cultural y educativa en todos los sentidos.

La enseñanza de secundaria y bachillerato se vive de manera diferente a España, sobretodo en la forma de impartir las clases.

Nuestro programa tiene lugar en distintas áreas de Inglaterra: los condados limítrofes con Londres (como Surrey, Berkshire), el Sureste de Inglaterra: Torquay, Devon, Bournemouth; el área de Lancaster, Blackpool,.. entre otras.

Los colegios se ubican en pequeñas y medianas poblaciones que nos ofrecen un entorno seguro y tranquilo, ideal para una experiencia educativa.

## SISTEMA EDUCATIVO

**y cursos recomendados** El programa de año escolar está indicado para alumnos con edades entre 10 y 18 años.

Para los cursos de **Primaria, 1º ó 2º de la ESO** se recomienda al menos un nivel medio de inglés.

En **3º y 4º de la ESO**, los alumnos se preparan para realizar los exámenes estatales "GCSE", con lo que es necesario un buen hábito de estudio y un nivel avanzado de inglés.

**1º y 2º de Bachillerato** corresponden al ciclo denominado **SIXTH FORM**. Al final de este ciclo los alumnos realizan los exámenes **A Level** de acceso a la Universidad.

REINO

# AÑO ESCOLAR

>> a destacar

## **Internados Boarding Schools**

*Públicos o privados*

**La experiencia de vivir en familia** Los ingleses son personas muy respetuosas y correctas. Valoran mucho la educación a la hora de hablar, así como la puntualidad.

Convivir con una familia te permitirá practicar al máximo el idioma, conocer el modo de vida británico, sus tradiciones y sus costumbres.

**Los Boarding Schools (internados)** en Inglaterra constituyen auténticas comunidades en las que conviven alumnos ingleses con internacionales.

Cuenta con todo tipo de instalaciones: canchas de deporte, biblioteca, comedor, salas de estar, dormitorios...

## COLEGIOS

**Tipos de colegios** Podrás escoger entre colegios privados o estatales, entre escuelas de día o internados,

y entre colegios mixtos o exclusivos para chicas ó chicos.

Las escuelas estatales (públicas) gozan de una gran reputación entre los ingleses, de hecho, la mayoría elige estudiar en este tipo de centros. Los colegios privados ofrecen una enseñanza muy individualizada, siendo el ratio de alumnos por aula más reducido de lo habitual.

### **Trimestre escolar y Estancias**

**Cortas** La opción de un trimestre escolar resulta idónea para los que aún no se han decidido a cursar un año lejos de casa. El alumno asiste a un colegio, realiza los exámenes y participa de la vida escolar como cualquier estudiante. Si finalmente deseas realizar el año completo, podrás ampliarlo siempre y cuando nos lo comuniques con la suficiente antelación.

También puedes optar por una estancia de inmersión más corta (a partir de 4 semanas) en un colegio inglés de las mismas características que los mencionados anteriormente.



# UNIDO

Programa	ALOJAMIENTO
Colegio Estatal	Familia
Colegio Privado	Familia
Internado Público	Residencia
Internado Privado	Residencia

TRIMESTRE	AÑO ESCOLAR
Desde 7.200 €	Desde 13.600 €
A consultar, según colegio	A consultar, según colegio
A consultar, según colegio	A consultar, según colegio
A consultar, según colegio	A consultar, según colegio

*IVA incluido en el precio*

*Consulte los conceptos incluidos / no incluidos en este programa, a través de nuestra web: [www.schola.es](http://www.schola.es)*

>> a destacar

**Un lugar seguro  
para estudiar**



## DESTINO

Cada año miles de estudiantes escogen Canadá para cursar un año escolar. Canadá se encuentra entre los 10 mejores lugares del mundo para vivir, y no le faltan motivos. Es un país seguro, con alto nivel de vida y líder en desarrollo tecnológico.

Los Canadienses son gente hospitalaria, respetuosa con el medio ambiente y que valora la diversidad cultural. Además, cuentan con un sistema educativo de primer nivel puesto que es uno de los países que más recursos invierte en educación.

CANADÁ

# AÑO ESCOLAR

>> a destacar

**Oficina Schola en Canadá**

Elección de zona **por distritos**

## ALOJAMIENTO

### **Estudiar en un High School y vivir con una familia**

**Canadiense** En Canadá la educación es de competencia provincial.

Los estudiantes asisten a colegios públicos con instalaciones de primer nivel y con variados programas de actividades extraescolares. En la mayoría de ellas se imparte la asignatura ESL ("Inglés como segunda lengua") para ayudar al estudiante internacional a afianzar el idioma.

### **Oficina Schola en Canadá**

Schola cuenta con oficina propia en Vancouver que da apoyo a nuestros alumnos de año académico en el área de British Columbia.

## DISTRITOS

**Elección de zona, ¿Dónde quieres estudiar?** Hemos seleccionado los mejores distritos escolares de cada región.

En la provincia del British Columbia (costa Oeste) contamos con escuelas ubicadas en el área de Vancouver, también en la zona centro (el corazón de las Rocky Mountains), así como en localidades famosas por sus estaciones de esquí.

En la provincia de Ontario, en la costa Este, el alumno tendrá la oportunidad de estudiar en el área de Toronto. Y si optas por estudiar en la provincia de Québec, podrás asistir a un High School en línea inglesa y convivir con una familia francófona.



# DEEM

<b>Programa</b>	<b>ALOJAMIENTO</b>
High School Público	Familia

**TRIMESTRE**

Desde 8.600 €

**AÑO ESCOLAR**

Desde 15.100 €

Gestión SCHOLA: Semestre: 1600€. Año completo: 1800€

Consulte los conceptos incluidos / no incluidos en este programa, a través de nuestra web: [www.schola.es](http://www.schola.es)

>> a destacar  
**Sistema educativo**  
*eminentemente práctico.*



## DESTINO

Estudiar un año en Estados Unidos es una oportunidad única.

La educación en este país se vive de manera diferente a España. El "High School" es más que un lugar donde estudiar, es el centro de la vida social de los alumnos.

Al finalizar las clases todos participan en actividades como talleres de arte, deportes, tocar un instrumento en la banda ó trabajar en la redacción del "Yearbook" (anuario escolar).

## SISTEMA EDUCATIVO

**El enfoque de los estudios en EEUU es mucho más práctico.**

Los colegios ofrecen un amplio abanico de asignaturas optativas, para que cada alumno desarrolle sus habilidades en los campos en que destaca. Además, el sistema educativo Americano permite una adaptación excelente y sencilla con el nuestro.

# AÑO ESCOLAR

>> a destacar

**Programa becado**

*Familia americana voluntaria*

## COLEGIOS

**EN COLEGIO PRIVADO DE ÉLITE** Las escuelas privadas que hemos seleccionado disponen de recursos educativos excelentes: profesorado cualificado, número reducido de alumnos por aula, medios tecnológicos avanzados y programas de refuerzo en lengua inglesa para alumnos internacionales (ESL). También destacan por sus magníficas instalaciones: pistas deportivas, gimnasio, laboratorios, ...

Los alumnos se alojan en familias cuidadosamente seleccionadas por nuestros coordinadores locales. Convivir con una familia nativa te permitirá sumergirte en el llamado "American Way of Life". Podrás disfrutar de tradiciones como celebrar una barbacoa en familia, ver los fuegos artificiales del 4 de Julio o asistir a un partido de béisbol.

**EN HIGH SCHOOL PÚBLICO** (Programa "Visado J-1") Esta modalidad de año escolar en

EEUU se desarrolla en institutos públicos (High Schools) ubicados por todo el país. Se trata de un **programa becado** por el gobierno de los Estados Unidos, destinado a alumnos con edades entre 15 y 18 años, que demuestren interés por la cultura americana.

El estudiante se aloja en una **familia americana voluntaria** en régimen de pensión completa. La ubicación de la familia determina la zona geográfica y el colegio al cual asistirá el alumno.



# DEEM

Programa	ALOJAMIENTO
High School Público	Familia
Colegio Público	Familia
Colegio Privado	

AÑO ESCOLAR	
con beca "Visado J-1"	8.600 €
	Desde 14.900 €
	Desde 18.500 €

Consulte los conceptos incluidos / no incluidos en este programa, a través de nuestra web: [www.schola.es](http://www.schola.es)

>> a destacar

**Colegios**

*Públicos y concertados*



PROGRAMA

Nuestro programa académico en Francia está indicado para alumnos entre 14 y 18 años de edad, que deseen vivir una experiencia de inmersión lingüística, asistiendo a un instituto francés de secundaria y conviviendo con una familia anfitriona.

Es requisito haber cursado, como mínimo, 2 años de francés.

COLEGIOS

El programa tiene lugar en escuelas tanto públicas como concertadas de todo el país. El colegio y la zona vienen determinados por donde se ubique su familia de acogida.

FRANCIA

**Programa**  
Colegio Público  
o concertado

**ALOJAMIENTO**  
Familia

TRIMESTRE	AÑO ESCOLAR	ESTANCIA BREVES (DESDE 4 SEM)
Desde 5.200 €	Desde 8.750 €	Desde 2.280 €

IVA incluido en el precio

Consulte los conceptos incluidos / no incluidos en este programa, a través de nuestra web: [www.schola.es](http://www.schola.es)

# AÑO ESCOLAR

## ALEMANIA

>> a destacar  
**Sesión de inducción**  
al inicio del curso

### PROGRAMA

Cada día más alumnos optan por estudiar Alemán como segunda lengua extranjera. Dominar la lengua germana puede abrir muchas puertas en el ámbito profesional, tanto a nivel Europeo como internacional.

Nuestro programa de Trimestre y Año escolar en Alemania está destinado a alumnos de 15 a 17 años edad, con un buen nivel de alemán inicial. Es requisito haber cursado 2 años de alemán antes de iniciar el programa.

### COLEGIOS

El alumno es matriculado en un instituto público del tipo "Gymnasium" ó Gesamtschule", y convive con una familia anfitriona en régimen de pensión completa.



# ALEMANIA

**Programa**  
Colegio Público  
"Gymnasium" o  
"Gesamtschule"

**ALOJAMIENTO**  
Familia

TRIMESTRE	AÑO ESCOLAR	ESTANCIA BREVES (DESDE 4 SEM)
Desde 5.200 €	Desde 7.300 €	Desde 1.990 €

IVA incluido en el precio

Consulte los conceptos incluidos / no incluidos en este programa, a través de nuestra web: [www.schola.es](http://www.schola.es)

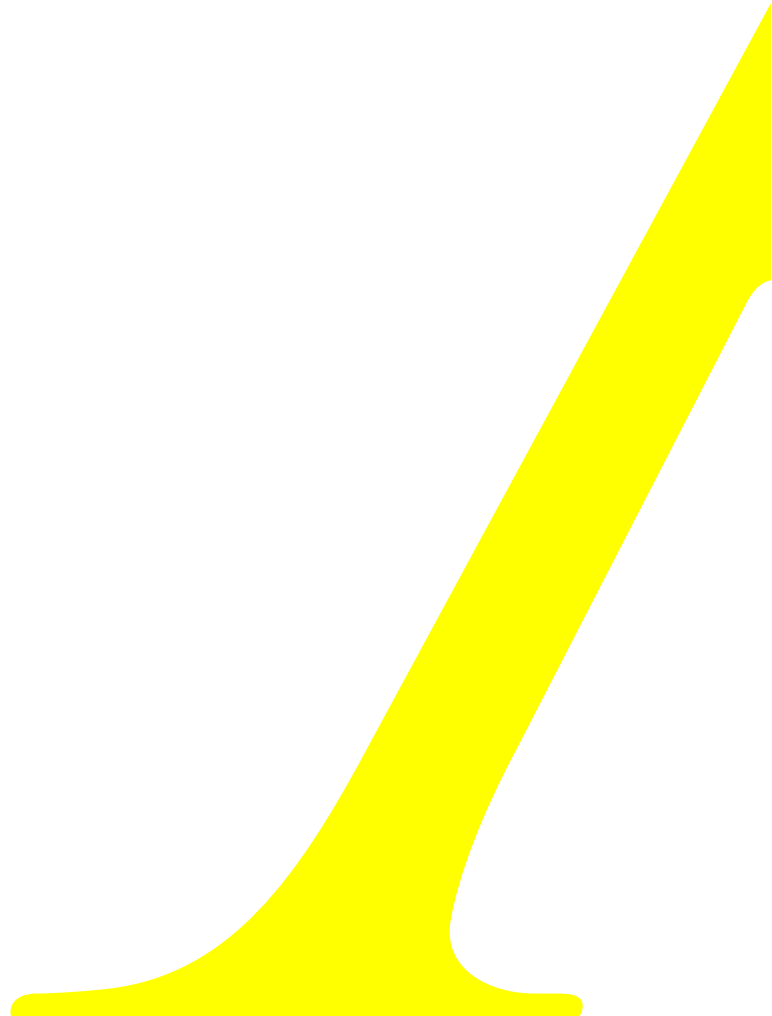

## ÍNDICE ADULTOS

<b>ADULTOS</b>	<i>índice programas adultos</i>	39
	<i>Info estándar cursos adultos</i>	40
<b>REINO UNIDO</b>	<i>Cambridge</i>	41
	<i>Oxford</i>	42
	<i>Londres Kensington</i>	43
	<i>Londres Central</i>	44
	<i>Shrewsbury</i>	45
	<i>Edimburgo</i>	46
	<i>Cardiff</i>	47
<b>IRLANDA</b>	<i>Dublín</i>	48
	<i>Cork</i>	49
	<i>Galway</i>	50
<b>MALTA</b>	<i>St. Paul</i>	51
	<i>St. Julians</i>	52
<b>CANADÁ</b>	<i>Toronto</i>	53
	<i>Vancouver</i>	54
	<i>Halifax</i>	55
	<i>Victoria</i>	56
<b>USA</b>	<i>Boston</i>	57
	<i>Chicago</i>	58
	<i>New York</i>	59
	<i>Washington</i>	60
	<i>San Francisco/San Diego</i>	61
<b>AUSTRALIA</b>	<i>Sydney</i>	62
	<i>Auckland</i>	63
<b>ALEMANIA</b>	<i>Berlín</i>	64
<b>FRANCIA</b>	<i>París</i>	65
	<i>Condiciones de contratación</i>	66

*En grupo, minigrupo o individual?  
Estándar o Intensivo?  
Residencia, familia, apartamento,  
hotel?  
Duración?  
Inglés, francés, alemán, italiano,  
chino?  
Reino Unido, Irlanda, Canadá,  
USA, Malta, Australia, Alemania,  
Francia, Italia, China?  
.....*

A todas esas preguntas y a otras muchas más dará cumplida respuesta nuestro personal. Nuestros cursos te ofrecen una oportunidad única de combinar el aprendizaje del inglés con el conocimiento de nuevos lugares y vivir experiencias inolvidables conociendo a otros estudiantes internacionales.

Estamos en condiciones de ofrecerte un amplio abanico de cursos y destinos, para todas las edades y todos los niveles, ayudándote a elegir aquel que mejor se adapte a tus necesidades.



# INFO

*todos nuestros cursos de idiomas para adultos incluyen:*

*Curso en la modalidad elegida*

*Alojamiento en la modalidad elegida*

*Material académico*

*Seguro de asistencia en viaje y responsabilidad civil (opción seleccionable en todos los programas)*

*Tarjeta telefónica internacional de prepago (activación y recarga opcional por parte del participante)*

*Acceso opcional al programa social de actividades propuesto por la escuela (algunas actividades son gratuitas y otras con coste reducido)*

*Teléfono de emergencias 24 h al día los 365 días del año*

*Servicio de Intranet. Información online en tiempo real del programa contratado.*

*Servicio de SMS gratuito para información del estado de tramitación del programa contratado*

*Tramitación y envío a casa gratuitamente del billete de avión (coste gestión 30 €).*

*Billete de avión (NO INCLUIDO)*

*Trabajamos con los precios de las escuelas con las que colaboramos en el extranjero.*

*(Gastos de tramitación del curso elegido 220 € - IVA Incluido)*

*Certificado de asistencia*

Encontrarás información detallada de cada programa en **www.schola.es**, o bien llamando al teléfono **96 130 33 20**

# UK

## CAMBRIDGE

>> a destacar  
**59 años**  
enseñando inglés.

### DESTINO

Ciudad universitaria por excelencia, **Cambridge** ofrece al estudiante, no sólo un entorno fantástico, repleto de historia, con los "colleges" y museos. Sino también, un ambiente relajado y divertido, con muchos restaurantes y bares, y una extraordinaria vida nocturna.

### ESCUELA

**Instalaciones** Fundada en 1954, fue la primera escuela de inglés de Cambridge. Ofrece al alumno aulas luminosas, sala multimedia, Wi-Fi, Cafetería y jardín.

**Acreditaciones** British Council, Education UK, TOEIC Centre, Quality English, English UK.



# UK

# CAMBRIDGE

#### FECHAS

Inicio cada lunes. Mínimo dos semanas

#### CURSOS

**Cursos de inglés general y Preparación Cambridge Exam. Disponible de seis niveles.**

#### ALOJAMIENTO/PENSIÓN

Alojamiento en familia. Hab. individual. Media pensión de lunes a viernes y completa los fines de semana. Pensión de lunes a viernes y completa los fines de semana.

Alojamiento en residencia. Habitaciones con baño. Sólo Alojamiento. Cocina y zonas comunes.

#### ACTIVIDADES

Hasta cinco actividades gratuitas por semana. Excursiones con coste adicional

#### CURSO

Semi-Intensivo **20 lecc.**

Intensivo **28 lecc.**

Prep. Cambridge Exam **28 lecc.**

2 SEMANA	3 SEMANAS	4 SEMANAS	6 SEMANAS	SEM. EXTRA
706 €	985 €	1.270 €		285 €
828 €	1.174 €	1.521 €		346 €

2.213 €

Tasas de matrícula y material académico incluido en el precio del programa.

#### ALOJAMIENTO

Familia

SEMANA

181 €

Residencia

232 €

#### OTROS

#### SERVICIOS EXTRAS

Seguro médico (precio por semana)

10,5 €

Servicio transfer aeropuerto (precio por trayecto)

Aeropuerto Stansted 115 €

Gatwick 285 €

Luton y Heathrow (consultad)

Tipo de cambio empleado 1 € = 0.795GBP

&gt;&gt; a destacar

**Escuela familiar**

Enseñando inglés desde 1955



## DESTINO

Oxford ha sido siempre un lugar idóneo para los estudiantes, pero no es sólo un centro de estudio, es también una hermosa ciudad, con parques, espacios abiertos, teatros, cines, museos, acontecimientos musicales y todo lo que puedes necesitar para disfrutar de tu estancia.

## ESCUELA

**Instalaciones** Pizarras interactivas, WIFI, Zona estudiantes con TV, DVD, Piano... Jardín,...

**Acreditaciones** British Council Quality English. Centro reconocido para preparación exámenes Cambridge. Centro reconocido por Trinity College London para GESE.

**FECHAS** Inicio cada lunes.

**CURSOS** Cursos de Inglés General Semi-Intensivo e Intensivos. Todos los niveles excepto principiantes.

**ALOJAMIENTO/PENSIÓN** Alojamiento en **familia**. Hab. individual. Media pensión de lunes a viernes y completa los fines de semana.

 Alojamiento en **residencia (sólo chicas)**. Hab. Individual o Compartida. Alojamiento y Desayuno.

**ACTIVIDADES** Programa socio cultural opcional, con salidas a teatros, cines, conciertos, barbacoas, pub crawling, eventos deportivos, etc... Coste de las entradas no incluido

CURSO	2 SEMANA	3 SEMANAS	4 SEMANAS	SEM. EXTRA
Semi-Intensivo 18 h.	811 €	1.194 €	1.577 €	383 €
Intensivo 25,5 h.	1.254 €	1.858 €	2.354 €	604 €

ALOJAMIENTO	SEMANA
Familia	230 €
Residencia Hab.compartida	297 €
Residencia Hab.individual	329 €

**OTROS**

SERVICIOS EXTRAS	SEMANA
Seguro médico (precio por semana)	10.5 €
Servicio transfer aeropuerto (precio por trayecto)	Aeropuerto Heathrow 170 € Aeropuerto Gatwick 220 €

Tipo de cambio empleado 1 € = 0.795 GBP

# UK

## LONDRES KENSINGTON

>> a destacar  
Aprende Inglés  
en el **centro de Londres**

### DESTINO

Vibrante, moderna, cosmopolita, dos mil años de historia, la más "cool", divertida, "una experiencia de vida", "cultura y ocio al mismo tiempo"... éstas son algunas de las expresiones y adjetivos que aquellos que hemos visitado Londres empleamos para referirnos a ella.

### ESCUELA

**Instalaciones** Con más de 35 años enseñando inglés, la escuela ofrece al estudiante varios centros en el corazón de Londres, con clases luminosas, muchas de ellas por pizarras interactivas, sala de estudio, zonas comunes, Wi-Fi...

**Acreditaciones** British Council, EnglishUK, IALC, Quality English



#### FECHAS

Inicio cada lunes.

#### CURSOS

**Cursos de Inglés General y de preparación para exámenes de Cambridge . Todos los niveles.**

#### ALOJAMIENTO/PENSIÓN

Alojamiento en **familia**. Hab. individual. Régimen de sólo alojamiento, bed&breakfast o media pensión.

Alojamiento en **residencia**. Hab. Individual. Régimen de sólo alojamiento o media pensión.

Alojamiento en **estudio o apartamento**. Baño Privado y cocina. Zona 1.

#### ACTIVIDADES

Programa socio cultural opcional, con salidas a teatros, cines, conciertos, barbacoas, pub crawling, eventos deportivos, etc... Coste de las entradas no incluido

#### CURSO

	2 SEMANA	3 SEMANAS	4 SEMANAS	10 SEMANAS	12 SEMANAS	SEM.EXTRA
General 15 Tardes	414 €	590 €	732 €			163 €
General 15 Mañanas	621 €	877 €	1.091 €			233 €
General 20 Tardes	557 €	777 €	959 €			202 €
General 20 Mañana	805 €	1.141 €	1.442 €			407 €
General 25 Mañanas	984 €	1.382 €	1.742 €			503 €
Christmas Courses	853 €					

#### FCE / CAE (Cambridge Preparation)

1.742 €      3.737 €      4.390 €

General (15 lecc/sem), General 20 (20 lecc/sem), General 25 (25 lecc/sem), Christmas Courses (16 lecc/sem), Cambridge Preparation (25 lecc/sem)

#### ALOJAMIENTO

	SEMANA		
Familia Estándar <b>BB</b>	204 €	Bowden Court Residence	329 €
Familia Estándar <b>MP</b>	257 €	Mansion Chelsea Residence	277 €
Familia Ejecutiva <b>BB</b>	335 €	Piso compartido	241 €

Placement Fee: 90 euros

#### OTROS

#### SERVICIOS EXTRAS

Seguro médico (precio por semana)	10.5 €
Servicio transfer aeropuerto (precio por trayecto)	Aeropuerto Heathrow 145 € Aeropuerto Gatwick 170 €

Tipo de cambio empleado 1 € = 0.795 GBP

>> a destacar  
 Más de 5000  
 estudiantes cada año  
 de más de  
 100 nacionalidades



## DESTINO

Londres es el destino preferido por estudiantes de todo el mundo para aprender inglés. La ciudad más cosmopolita de Europa con una de las mayores ofertas de ocio y cultura ofrece al visitante multitud de opciones para hacer de su estancia una gran experiencia.

## ESCUELA

**Instalaciones** La escuela cuenta en estos momentos con dos centros, ambos en zona 1 de Londres, en áreas tan conocidas como Picadilly Circus o King Cross. En cuanto a las facilidades que nos ofrecen podemos mencionar desde pizarras interactivas hasta acceso gratuito a internet.

**Acreditaciones** British Council, EnglishUK, BAC, entre otras.

**FECHAS  
 CURSOS**

Inicio cada lunes.

**Cursos de Inglés General con número variable de lecciones por semana en horario de mañana y tarde. Cursos preparatorios de Cambridge y cursos con objetivos específicos**

**ALOJAMIENTO/PENSIÓN**

Alojamiento en familia. Hab. individual. Régimen sólo alojamiento (uso cocina permitido), alojamiento y desayuno (uso cocina no permitido) o media pensión. Posibilidad familia superior (baño privado). Alojamiento en residencia. Hab. Individual o Compartida. Sólo Alojamiento.

**ACTIVIDADES**

Programa socio cultural opcional, con salidas a teatros, cines, conciertos, barbacoas, pub crawling, eventos deportivos, etc... Coste de las entradas no incluido

**CURSO**

- Semi-Intensivo Tarde **20 lecc**
- Semi-Intensivo Mañanas **20 lecc**
- Intensivo **25 lecc**
- Específico
- Preparac. Cambridge **FCE/CAE**

	2 SEMANA	3 SEMANAS	4 SEMANAS	10 SEMANAS	SEM.EXTRA
Semi-Intensivo Tarde 20 lecc	625 €	800 €	1.015 €		235 €
Semi-Intensivo Mañanas 20 lecc	773 €	1.002 €	1.284 €		309 €
Intensivo 25 lecc	867 €	1.143 €	1.472 €		356 €
Específico	842 €	1.117 €	1.447 €		356 €
Preparac. Cambridge FCE/CAE				3.046 €	

**ALQUILER**

- Familia Estándar **AD**
- Familia Estándar **MP**
- Familia Superior **AD**
- Familia Superior **MP**

SEMANA	ZONA 2	ZONA 3	ZONA 4-5	ZONA 1
Familia Estándar AD	239 €	213 €	181 €	
Familia Estándar MP	265 €	239 €	219 €	
Familia Superior AD				284 €
Familia Superior MP				310 €

- Beaumont Court
- North Lodge

Individual	doble	Greenview Court	Individual	doble
335 €	N/A		271 €	206 €
252 €	N/A	Student houses	219 €	181 €

En todos los casos. Placement fee: 55 €. Depósito de 100 GBP reembolsables (residencias y student houses)

**OTROS**

SERVICIOS EXTRAS	
Seguro médico (precio por semana)	10.5 €
Servicio transfer aeropuerto (precio por trayecto)	Aeropuerto Heathrow 105 € Otros aerop. Londres 130 €

Tipo de cambio empleado 1 € = 0.795 GBP

# UK

## SHREWSBURY

>> a destacar

Máximo de 6-8 alumnos por clase, la media se sitúa en 5-6.  
Excelente profesionalidad. Ideal para profesionales y adultos.

### DESTINO

La escuela se sitúa en la ciudad de Shrewsbury, en el condado de Shropshire.

La ciudad, segura y bien comunicada, cuenta con una amplia oferta cultural, deportiva y de ocio, con más de 80 restaurantes, 100 pubs, boutiques, centros comerciales, piscinas, clubs de golf, gimnasios,...

### ESCUELA

**Instalaciones** Con el encanto y atención propio de una escuela pequeña, ofrece al estudiante nueva clases, sala de ordenadores, Wi-Fi, biblioteca, comedor y terraza.

**Acreditaciones** British Council, English UK



# SHREWS

FECHAS  
CURSOS

Inicio cada lunes.

**Cursos de Inglés General (Semi-Intensivo, Intensivo y Combinado).  
Todos los Niveles.**

ALOJAMIENTO/PENSIÓN

Alojamiento en **familia**. Hab. individual. Media Pensión de lunes a viernes y completa los fines de semana.

ACTIVIDADES

Se incluyen dos actividades de noche junto con profesores del staff.

CURSO

Semi-Intensivo

Intensivo

Combinado

EXTRAS

20 lecc.+ 5 aeg

2 SEMANAS

849 €

3 SEMANAS

1.212 €

4 SEMANAS

1.575 €

EM. EXTRA

363 €

20 lecc.+ 5 gram.+ 5 aeg

1.037 €

1.494 €

1.951 €

457 €

20 lecc.+ 5 part.+ 5 aeg

1.440 €

2.099 €

2.758 €

659 €

aeg auto-estudio guiado gram gramática part particulares

EXTRAS

SEMANA

176 €

hab. más espaciosa

253 €

baño privado + traslado a escuela en taxi

343 €

SERVICIOS EXTRAS

Seguro médico (precio por semana)

10.5 €

Servicio transfer aeropuerto (precio por trayecto)

A partir de 100 €  
dependiendo del aeropuerto

Tipo de cambio empleado 1 € = 0.795 GBP

ALOJAMIENTO

Familia estándar

Familia de luxe

Familia ejecutiva

OTROS

>> a destacar  
**Más de 80 años**  
enseñando inglés



## DESTINO

Edimburgo es una de las ciudades más especiales de Europa. Es una ciudad mágica, donde cada una de sus calles tiene una historia secreta que contar y en la que se celebran fantásticos festivales a lo largo de todo el año.

## ESCUELA

**Instalaciones** La escuela ofrece unas modernas instalaciones en el mismo centro de Edimburgo que incluyen, aulas luminosas, sala de ordenadores, Wi-Fi...

**Acreditaciones** British Council, StudyUK, IELTS, BAC

### FECHAS

Inicio cada lunes.

### CURSOS

**Cursos de Inglés General (Semi-Intensivo, Intensivo y Preparación exámenes Cambridge). Todos los niveles.**

### ALOJAMIENTO/PENSIÓN

Alojamiento en **familia**. Hab. individual. Sólo Alojamiento o Media Pensión. Posibilidad de familia ejecutiva con baño privado.  
Alojamiento en **residencia** ( sólo verano). Hab. Individual. Alojamiento y Desayuno o Media Pensión.  
Alojamiento en **apartamentos**. Sólo alojamiento

### ACTIVIDADES

Programa socio cultural opcional, con salidas a teatros, cines, conciertos, barbacoas, pub crawling, eventos deportivos, etc... Coste de las entradas no incluido

### CURSO

Semi-Intensivo **15 h.**

Intensivo **25 h.**

Prep. Cambridge Exam **25 h.**

### ALOJAMIENTO

Familia **MP**

Familia Ejecutiva **MP**

Residencia **AD**

### OTROS

2 SEMANA	3 SEMANAS	4 SEMANAS	8 SEMANAS	SEM. EXTRA
819 €	1.206 €	1.593 €		387 €
1.080 €	1.597 €	2.022 €		532 €

3.869 €

Tasas de examen no incluidas. Varían en función del nivel

SEMANA		
230 €	Residencia <b>MD</b>	497 €
359 €	Residencia - Baño privado <b>MD</b>	658 €
400 €	Apartamento <b>Sólo Aloj.</b>	CONSULTAR

SERVICIOS EXTRAS	SEMANA
Seguro médico (precio por semana)	10.5 €
Servicio transfer aeropuerto (precio por trayecto)	Aeropuerto Edimburgo 65 €

Tipo de cambio empleado 1 € = 0.795 GBP

>> a destacar

**Máximo 8 alumnos**  
por clase

### DESTINO

Cardiff es la capital de Gales. Situada en la bahía de Bristol, ha experimentado un importante desarrollo a nivel social y económico durante los últimos diez años.

Con una de las Universidades más importantes del Reino Unido, la ciudad cuenta con un gran porcentaje de población estudiantil procedente de todos los continentes.

### ESCUELA

**Instalaciones** Se sitúa cerca de la universidad de Cardiff y cuenta con unas instalaciones excelentes. Las clases se realizaran en grupos reducidos de max. 8 alumnos. Selección de bebidas calientes para los estudiantes gratis (café, té, chocolate caliente...).

**Acreditaciones** British Council, English UK Y ABSL (The Association Language Schools) entre otros.



#### FECHAS

Inicio cada lunes.

#### CURSOS

**Cursos de inglés general estándar (20 lecc./sem), intensivo (28 lecc./sem) o super-intensivo (32 lecc./sem)**

#### ALOJAMIENTO/PENSIÓN

Alojamiento en **familia**. Habitación individual. Media pensión o pensión completa.  
Alojamiento en **residencia**. Habitación Individual con baño privado. Sólo alojamiento. Seguridad 24 h, servicio lavandería, zonas comunes.

#### ACTIVIDADES

Programa socio cultural opcional, con salidas a teatros, cines, conciertos, barbacoas, pub crawling, eventos deportivos, etc... Coste de las entradas no incluido

CURSO	2 SEMANA	3 SEMANAS	4 SEMANAS	SEM. EXTRA
Estándar Tardes	419 €	534 €	649 €	115 €
Estándar Mañanas	704 €	962 €	1.220 €	258 €
Intensivo	785 €	1.084 €	1.383 €	299 €
Súper intensivo	826 €	1.145 €	1.464 €	319 €

#### ALOJAMIENTO

SEMANA	
Familia <b>MediaPensión</b>	142 €
Residencia <b>Estándar</b>	142 €
Residencia <b>Studio</b>	174 €
Residencia <b>Apartamento</b>	194 €

#### OTROS

#### SERVICIOS EXTRAS

Seguro médico (precio por semana)	10.5 €
Servicio transfer aeropuerto (precio por trayecto)	Aerop. Cardiff 55 €
Tipo de cambio empleado 1 € = 0.795 GBP	

>> a destacar  
**Escuela familiar.**

Excelente  
**Profesionalidad.**

Excelente  
**localización.**



## DESTINO

Dublín ha sido la capital de la República de Irlanda desde la Edad Media y su nombre se asocia a otros tan emblemáticos como Trinity College, la universidad más prestigiosa de Irlanda o Guinness, una de las cervezas más famosas del mundo.

## ESCUELA

**Instalaciones** Situada en el centro de Dublín, la escuela ofrece clases con pizarras interactivas, Wi-Fi, Jardín, cafetería, biblioteca y sala de ordenadores.

**Acreditaciones** Quality English, Education in Ireland, WYSE, ACELS

**FECHAS** Inicio cada lunes.

**CURSOS** **Cursos de inglés general y Preparación Exámenes Cambridge.** Niveles desde elemental hasta avanzado

**ALOJAMIENTO/PENSIÓN** Alojamiento en **familia**. Media pensión. Hab. individual (compartida durante el verano. Individual con suplemento y bajo petición)

Alojamiento en **residencia**. Posibilidad de habitación individual o compartida. Baño en la habitación en todos los casos. Self catering o media pensión, según residencia. Se requiere transfer.

**ACTIVIDADES**

La escuela organiza un mínimo de dos actividades y una excursión por semana. Coste de las entradas no incluido.

CURSO	2 SEMANA	3 SEMANAS	4 SEMANAS	8 SEMANAS	12 SEMANAS	SEM.EXTRA
ESL 20 lecc.	635 €	856 €	1.072 €			217 €
ESL 26 lecc.	747 €	1.015 €	1.288 €			269 €
Prep. Examen Cambridge			1.288 €	2.371 €	3.030 €	

**ALOJAMIENTO**  
Familia estándar  
Residencia School City  
Residencia Baggot City

EXTRAS	SEMANA
hab. individual (o compartida en verano) <sup>1</sup>	175 €
hab. individual / Compartida <sup>2</sup>	230 € / 160 €
Hab compartida. Media pensión <sup>3</sup>	215 €

<sup>1</sup> Suplemento de 15€/semana para los meses de junio, julio y agosto  
<sup>2</sup> y <sup>3</sup> Gatos de administración: 55 €. Depósito reembolsable de 200 euros.<sup>2</sup> de 250 euros <sup>3</sup>  
<sup>2</sup> y <sup>3</sup> Se requiere contratación transfer aeropuerto

**OTROS**

SERVICIOS EXTRAS	
Seguro médico (precio por semana)	10.5 €
Servicio transfer aeropuerto (precio por trayecto)	70 €

# IRLANDA

## CORK

>> a destacar

**Cambridge Authorised Centre.**

33 años enseñando inglés

## DESTINO

Cork, segunda ciudad más importante de Irlanda, es uno de los principales destinos turísticos de Irlanda desde que fue elegida en 2005 Capital Europea de la Cultura.

La ciudad está repleta de bares con música celta en directo y pequeños cafés que invitan a salir, además de un gran ambiente estudiantil.

## ESCUELA

**Instalaciones** El centro dispone de unas magníficas instalaciones, cuenta con un profesorado experimentado y un máximo de 10 alumnos por clase.

**Acreditaciones** MEI-RELSA, Quality English, ALTO y ACELS entre otras.



### FECHAS

Inicio cada lunes. Mínimo dos semanas

### CURSOS

**Cursos de Inglés General y Preparación Exámenes. Niveles desde elemental hasta avanzado**

### ALOJAMIENTO/PENSIÓN

Alojamiento en **familia** estándar (baño compartido) o ejecutiva (baño privado) en hab. individual. Media pensión durante semana y PC los fines de semana.  
En **apartamento residencial** (sólo verano). Hab. Individual. Régimen sólo alojamiento. Wi-Fi  
En **apartamento compartido** (todo el año). Hab. Individual. Régimen sólo alojamiento.

### OTROS

Traslados aeropuerto en destino incluido si alojamiento en familia

CURSO  
General English  
Intensive English  
Cambridge Preparation

	2 SEMANA	3 SEMANAS	4 SEMANAS	SEM. EXTRA
General English	606 €	837 €	1.068 €	231 €
Intensive English	753 €	1.057 €	1.361 €	304 €
Cambridge Preparation	2.221 €	2.451 €	2.913 €	

Tasas de examen no incluidas.

ALOJAMIENTO  
Familia Estandar  
Familia Ejecutiva

SEMANA		SEMANA
175 €	Apartamento Residencial	140 €
220 €	Apartamento Compartido	140 €
	Apartamento Compartido. Hab doble	110 €

Supl. temporada alta familia: 15 €/sem. (del 3 de junio al 1 de septiembre)

### OTROS

SERVICIOS EXTRAS	SEMANA
Seguro médico (precio por semana)	10.5 €

>> a destacar  
Excelentes  
Instalaciones.

Vistas privilegiadas



## DESTINO

Galway quiere compartir contigo su cultura, sus tradicionales pubs con música para todos los gustos, su compromiso con el medio ambiente, sus festivales, sus amplias posibilidades de practicar todos los deportes y por su puesto la cálida acogida de sus gentes.

## ESCUELA

**Instalaciones** Situada frente al Océano Atlántico, la escuela ofrece unas excelentes instalaciones: sala de Internet, biblioteca, cafetería, salas de reuniones y seminarios, aulas bien iluminadas, Wi-Fi.

**Acreditaciones** ACELS, MEI-RELSA, IALC, ISO 9001... entre otras

### FECHAS CURSOS

Inicio cada lunes. Mínimo dos semanas

**Cursos de Inglés General. Niveles desde elemental hasta avanzado**

### ALOJAMIENTO/PENSIÓN

Alojamiento en **familia**. Media pensión. (PC los fines de semana)  
Hab. individual. Baño privado o compartido

Alojamiento en **residencia**. Posibilidad de habitación individual o compartida.  
Baño privado o compartido.

### ACTIVIDADES

La escuela organiza un mínimo de dos actividades y una excursión por semana.  
Coste de las entradas no incluido

### CURSO

Estándar **20 lecc.**

Intensivo **30 lecc.**

Combinado **20 lecc.+ 6 individual**

### ALOJAMIENTO

Familia estándar Baño compartido

Familia estándar Baño privado

Residencia Hab. ind.+Baño privado

### OTROS

2 SEMANA	3 SEMANAS	4 SEMANAS	SEM. EXTRA
528 €	716 €	905 €	189 €
630 €	870 €	1.110 €	240 €
990 €	1.410 €	1.830 €	420 €
SEMANA			
180 €	Residen. Hab. individual+Baño compartido	165 €	
240 €	Residen. Hab. compartida+Baño compartido	120 €	
190 €			
Tasa Alojamiento: 55 €. Supl. Temporada familia: 25 €/sem. (29/06 – 14/09). Supl. Temporada residencia: 40 €/sem. (29/06 – 14/09). Depósito residencias: 150 €. Reembolsable			
SERVICIOS EXTRAS			
Seguro médico (precio por semana)			10.5 €
Servicio transfer aeropuerto (precio por trayecto)			Aeropuerto Shannon 160 €

# MALTA

## ST. PAUL

### DESTINO

Localizada al norte de la isla, St. Paul es uno de los destinos turísticos preferidos de Malta. De hecho, podemos decir que es un paraíso para la práctica de deportes acuáticos, además de tener una excelente oferta gastronómica y una agitada vida nocturna.

### ESCUELA

**Instalaciones** La escuela, a sólo dos minutos de la playa, ofrece once aulas luminosas y equipadas con aire acondicionado, sala de estudio, área de descanso, sala de ordenadores con acceso a internet y Wi-Fi en toda la escuela.

**Acreditaciones** FELTOM

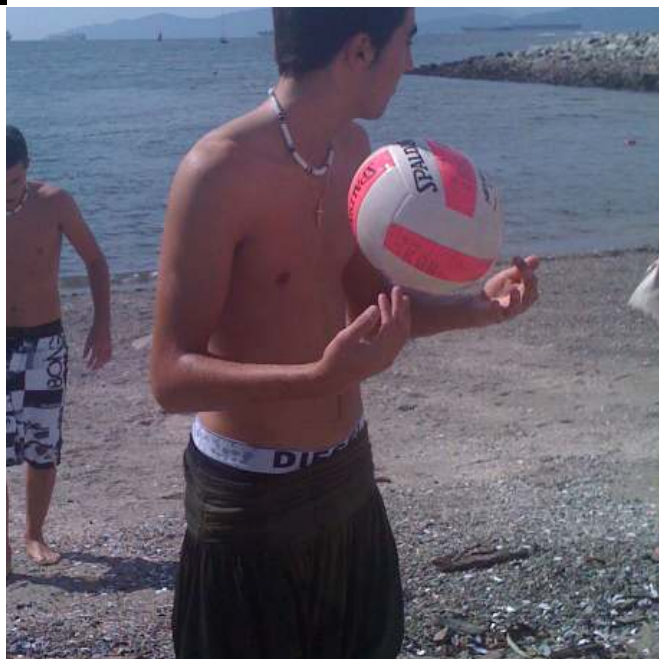

# ST.

# P

#### FECHAS CURSOS

Inicio cada lunes. Mínimo dos semanas.

**Cursos de Inglés General, Comunicativo (10 lecc/sem), Estándar (20 lecc/sem) o Intensivo (30 lecc/sem)**

#### ALOJAMIENTO/PENSIÓN

Alojamiento en **familia**. Hab. individual. Régimen de Media pensión.  
Alojamiento en **estudio**. Capacidad para tres estudiantes en habitación compartida. Régimen de sólo alojamiento.  
Alojamiento en **apartamento**. Habitación compartida o individual. (Alojamiento no recomendado para los estudiantes más exigentes).

#### ACTIVIDADES

La escuela organiza desde visitas culturales hasta cursos de equitación o excursiones en barco a todo lo cual tienes acceso de forma opcional (con coste añadido).

CURSO	2 SEMANA	3 SEMANAS	4 SEMANAS	SEM. EXTRA
Comunicativo	212 €	280 €	348 €	68 €
Estándar	400 €	562 €	723 €	162 €
Intensivo	494 €	702 €	911 €	208 €

Suplemento temporada alta (del 17 de junio al 13 de septiembre), Comunicativo (20 €/sem), Estándar (45 €/sem), Intensivo (100 €/sem)

#### ALOJAMIENTO

Familia. Hab. Individual  
Familia. Hab. Doble  
Apartamen. hab. compar.

SEMANA	Apartamento hab. individual	Estudio 1 Habitación	Estudio 2 Habitaciones
250 €	170 €	240 €	350 €
200 €			
100 €			

Supl. Fam., temporada alta 45 €/sem (17/06 a 13/09), baño privado 55 €/sem  
Supl. Temp. Alta (01/04 a 15/06 y 15/09 a 30/10), Estudio 1 Hab. y Apto Hab. Ind. 25 €/sem, Estudio 2 Hab. y Apto Hab. Comp. 40 €/sem.  
Supl. Temp. Verano (16/06 a 14/09), Estudio 1 Hab. 150 €/sem, Estudio 2 Hab. 265 €/sem, Apto Hab. Ind. 110 €/sem, y Apto Hab. Comp. 70 €/sem.

Precio por estudio y por semana

El precio del apartamento es por semana y persona

SERVICIOS EXTRAS	SEMANA
Seguro médico (precio por semana)	10.5 €
Servicio transfer aeropuerto (precio por trayecto) <sup>1</sup>	Aeropuerto de la Valetta, 25 €

<sup>1</sup> Sin coste si se reserva curso y alojamiento

# MALTA



## DESTINO

Situada en la costa, al norte de la capital del país, St. Julian es un destino turístico repleto de bares, hoteles, restaurantes, clubs y zonas de ocio.

Paceville es su distrito más conocido y considerado como la capital de la "nightlife" in Malta. Próxima a la escuela está la playa de St George y su antiguo pueblo pesquero.

# ESCUELA ST.

**Instalaciones** La escuela ofrece unas modernas instalaciones, con aulas luminosas y equipadas con aire acondicionado, Wi-Fi, cafetería con diecinueve ordenadores conectados a internet y zonas de descanso.

**Acreditaciones** EAQUALS, IALC, FELTOM, EFL, MSA, Trinity, ALTO, WYSE, IATA

FECHAS  
CURSOS  
ALOJAMIENTO/PENSIÓN

ACTIVIDADES

CURSO  
Estándar 20 lecc.  
Estándar 20 lecc.  
Estándar 20 lecc.  
Estándar 20 lecc.  
Intensivo 30 lecc.  
Intensivo 30 lecc.  
Intensivo 30 lecc.  
Intensivo 30 lecc.

OTROS

Inicio cada lunes. Mínimo dos semanas

### Cursos de Inglés General, Estándar (20 lecc/sem) o Intensivo (30 lecc/sem)

Alojamiento en **familia**. Hab. compartida. Régimen de Media pensión.  
Alojamiento en **residencia**. Dos opciones disponibles. Habitación doble con baño en la habitación. Wi-Fi. Desayuno en la cafetería de la escuela incluido.  
Alojamiento en **apartamento**. Habitación compartida. Totalmente amueblados. Régimen de sólo alojamiento. Ideal para alumnos que viajan juntos. Wi-Fi

Programa socio cultural incluido (Tour de orientación, excursión de medio día a Valleta, entrada al Beach Club de la escuela).

Programa socio-cultural opcional. Coste entradas no incluido

ALOJAMIENTO	2 SEMANAS	3 SEMANAS	4 SEMANAS	SEM. EXTRA
Familia <sup>1</sup>	679 €	974 €	1.270 €	296 €
Residencia escuela <sup>2</sup>	729 €	1.049 €	1.370 €	321 €
Resid White House <sup>3</sup>	679 €	974 €	1.270 €	296 €
Apartamento <sup>4</sup>	669 €	959 €	1.250 €	291 €
Familia <sup>5</sup>	859 €	1.244 €	1.630 €	386 €
Residencia escuela <sup>6</sup>	909 €	1.319 €	1.730 €	411 €
Resid White House <sup>7</sup>	859 €	1.244 €	1.630 €	386 €
Apartamento <sup>8</sup>	849 €	1.229 €	1.610 €	381 €

<sup>1</sup> Supl. 70 €/sem del 10/03 al 01/06 y del 01/09 al 26/10. Supl. 160 €/sem del 02/06 al 31/08. (Idem pto 3, 5 y 7)

<sup>2</sup> Supl. 65 €/sem del 10/03 al 01/06 y del 01/09 al 26/10. Supl. 160 €/sem del 02/06 al 31/08. (Idem pto 6)

<sup>4</sup> Supl. 75 €/sem del 10/03 al 01/06 y del 01/09 al 26/10. Supl. 170 €/sem del 02/06 al 31/08. (Idem pto 8)

### SERVICIOS EXTRAS

Seguro médico (precio por semana)	181 €
Servicio transfer aeropuerto (precio por trayecto)	SIN coste

# CANADA

## TORONTO

>> a destacar

Política de **ENGLISH ONLY**

**Únicos españoles en el centro**

### DESTINO

Hay quién ha llamado a Toronto, la Nueva York de Canadá y no en vano, lo prueban su sistema de transporte público, segundo más grande de Norte América, su particular estilo y su mezcla multicultural, que la convierten en una ciudad cosmopolita y con grandes atractivos como la Torre CN o las Cataratas del Niágara.

### ESCUELA

**Instalaciones** Situada en el mismo centro de Toronto, a sólo unos minutos andando de "Yonge y Eglinton Street", cuenta con unas espectaculares instalaciones con 21 clases, área de descanso y sala de ordenadores con conexión a internet.

**Acreditaciones** Miembro de Languages Canada, WYSE, ALTO, TEAL, CAEL y AHILA entre otros.



#### FECHAS

Inicio cada lunes. Mínimo dos semanas.

#### CURSOS

**Cursos de inglés general Intensivo (30 lecc/sem).** Todos los niveles desde principiante hasta avanzado.

#### ALOJAMIENTO/PENSIÓN

Alojamiento en **familia**. Pensión completa. Habitación individual.

**Casas de estudiantes.** Habitación compartida. Régimen de self catering (sólo alojamiento)

#### ACTIVIDADES

Programa socio cultural opcional, con salidas a teatros, cines, conciertos, barbacoas, pub crawling, eventos deportivos, etc... Coste de las entradas no incluido

#### CURSO

Intensivo

2 SEMANA	3 SEMANAS	4 SEMANAS	SEM. EXTRA
826 €	1.106 €	1.387 €	280 €

#### ALOJAMIENTO

Familia estandar<sup>1</sup>

163 €

Casa de Estudiantes<sup>2</sup>

97,5 €

Alojamiento en apartamento. Estancia mínima 4 semanas

**Tasas de Alojamiento**

<sup>1</sup>Familia: 179 €

<sup>2</sup>Casa de Estudiantes: 122 €. Depósito de 122 € (reembolsable 80%).

#### OTROS

#### SERVICIOS EXTRAS

#### SEMANA

Seguro médico (precio por semana)

10,5 €

Servicio transfer aeropuerto (precio por trayecto)

Aeropuerto Toronto 65 €

Tipo de cambio empleado 1 € = 1.2794 CAD\$

>> a destacar  
Política de  
**ENGLISH ONLY**

Únicos españoles  
en el centro



## DESTINO

Considerada por muchos la ciudad ideal para vivir, Vancouver combina perfectamente la naturaleza y el ambiente urbano de una gran ciudad.

Situada en la costa Occidental de Canadá, lugares como Stanley Park o las playas de Kitsilano la hacen especialmente atractiva a los turistas.

## ESCUELA

**Instalaciones** La escuela está situada en una de las principales arterias comerciales de Vancouver. Dispone de unas fantásticas instalaciones que incluyen, 34 aulas, zona de descanso y sala de ordenadores con acceso gratuito a internet.

**Acreditaciones** Miembro de Languages Canada, WYSE, ALTO, TEAL, CAEL y AHILA entre otros.

**FECHAS  
CURSOS**

Inicio cada lunes. Mínimo dos semanas.

**Cursos de Inglés General y Preparación Exámenes. Todos los niveles desde principiante hasta avanzado.**

**ALOJAMIENTO/PENSIÓN**

Alojamiento en **familia**. Pensión completa. Habitación individual.

**Casas de estudiantes.** Habitación compartida. Régimen de self catering (sólo alojamiento)

**ACTIVIDADES**

Programa socio cultural opcional, con salidas a teatros, cines, conciertos, barbacoas, pub crawling, eventos deportivos, etc... Coste de las entradas no incluido

**CURSO**  
General Intensivo **30 lecc/sem**

Preparación **TOEFL**

Preparación **FCE**

**ALOJAMIENTO**

Familia estandar<sup>1</sup>

Casa de Estudiantes<sup>2</sup>

**OTROS**

2 SEMANA	3 SEMANAS	4 SEMANAS	8 SEMANAS	SEM. EXTRA
826 €	1.106 €	1.387 €		280 €

2.647 €

2.655 €

**SEMANA**

pensión completa 163 €

solo alojamiento 97,5 €

Alojamiento en apartamento. Estancia mínima 4 semanas

**Tasas de Alojamiento** <sup>1</sup>Familia: 179 €

<sup>2</sup>Casa de Estudiantes: 122 €. Depósito de 122 € (reembolsable 80%)

**SERVICIOS EXTRAS SEMANA**

Seguro médico (precio por semana) 10,5 €

Servicio transfer aeropuerto (precio por trayecto) Aeropuerto Vancouver 65 €

Tipo de cambio empleado 1 € = 1.2794 CAD\$

# CANADA

## HALIFAX

>> a destacar

Política de **ENGLISH ONLY**

**Únicos españoles en el centro**

### DESTINO

**Halifax**, capital de Nueva Escocia, es uno de los puertos naturales más grandes del mundo. Esta hermosa ciudad llena de cultura, historia y diversión, es un lugar en el que además, gracias a su ubicación, se puede disfrutar de una gran variedad de **actividades acuáticas** y de **aventura en la montaña**.

### ESCUELA

**Instalaciones** La escuela sigue los estándares de calidad de nuestros centros en Vancouver, Victoria y Toronto. Se encuentra en las proximidades del puerto, cercana a lugares de interés y cuenta con 9 aulas, WIFI, sala de estudiantes con ordenadores, TV, ...

**Acreditaciones** Miembro de Languages Canada, WYSE, ALTO, TEAL, CAEL y AHILA entre otros.



# HALIFAX

FECHAS

Inicio cada lunes. Mínimo dos semanas.

CURSOS

**Cursos de Inglés General Intensivo. Todos los niveles desde principiante hasta avanzado.**

ALOJAMIENTO/PENSIÓN

Alojamiento en **familia**. Pensión completa. Habitación individual.

ACTIVIDADES

Programa socio cultural opcional, con salidas a teatros, cines, conciertos, barbacoas, pub crawling, eventos deportivos, etc... Coste de las entradas no incluido

CURSO

	2 SEMANA	3 SEMANAS	4 SEMANAS	SEM. EXTRA
Intensivo	826 €	1.106 €	1.387 €	280 €

ALOJAMIENTO

Familia estándar<sup>1</sup>

	SEMANA
pensión completa	154 €

**Tasas de Alojamiento** <sup>1</sup>Familia: 179 €

OTROS

SERVICIOS EXTRAS	SEMANA
Seguro médico (precio por semana)	10,5 €
Servicio transfer aeropuerto (precio por trayecto)	Aeropuerto Halifax 65 €

Tipo de cambio empleado 1 € = 1.2794 CAD\$

>> a destacar  
Política de  
**ENGLISH ONLY**

Únicos españoles  
en el centro



## DESTINO

Cosmopolita pero con un ambiente de ciudad pequeña, Victoria es conocida como la ciudad jardín por la gran variedad de colores y fragancias de sus parques.

## ESCUELA

**Instalaciones** La escuela se encuentra en pleno centro de la ciudad, a un solo paso de las zonas comerciales y del puerto, dispone de 10 aulas, biblioteca, acceso a Internet y sala de descanso para los estudiantes.

**Acreditaciones** Miembro de Languages Canada, WYSE, ALTO, TEAL, CAEL y AHILA entre otros.

**FECHAS**  
**CURSOS**

Inicio cada lunes. Mínimo dos semanas

**Cursos de inglés general Intensivo (30 lecc/sem). Todos los niveles desde principiante hasta avanzado.**

**ALOJAMIENTO/PENSIÓN**  
**ACTIVIDADES**

Alojamiento en **familia**. Pensión completa. Habitación individual.

Programa socio cultural opcional, con salidas a teatros, cines, conciertos, barbacoas, pub crawling, eventos deportivos, etc... Coste de las entradas no incluido

**CURSO**

Intensivo

**ALOJAMIENTO**

Familia estandar<sup>1</sup>

Casa de Estudiantes<sup>2</sup>

2 SEMANA	3 SEMANAS	4 SEMANAS	SEM. EXTRA
826 €	1.106 €	1.387 €	280 €

SEMANA	
pensión completa	163 €
solo alojamiento	97,5 €

Alojamiento en apartamento. Estancia mínima 4 semanas

**Tasas de Alojamiento** <sup>1</sup>Familia: 179 €

<sup>2</sup>Casa de Estudiantes: 122 €. Depósito de 122 € (reembolsable 80%).

**OTROS**

**SERVICIOS EXTRAS**

SERVICIOS EXTRAS	SEMANA
Seguro médico (precio por semana)	10,5 €
Servicio transfer aeropuerto (precio por trayecto)	Aeropuerto Vancouver 65 € + Ferry (aprox. 35 CAD\$)

Tipo de cambio empleado 1 € = 1.2794 CAD\$

# USA

## BOSTON

>> a destacar

Política de **ENGLISH ONLY**

**Únicos españoles en el centro**

### DESTINO

Ciudad universitaria por excelencia, Boston ofrece a nuestros estudiantes un dinámico aprendizaje del inglés combinado con una completa inmersión cultural.

Deportes, música, historia, tradición, cafés, librerías...y mucho más, crean el ambiente perfecto para estimular al alumno que desea hacer de su aprendizaje en USA una experiencia inolvidable.

### ESCUELA

**Instalaciones** Céntrica, de fácil acceso en autobús y metro, cercana a restaurantes y zonas de ocio, sala de ordenadores, acceso WIFI, 12 aulas, smart board classroom y zona de descanso para los alumnos. Así es nuestra escuela.

**Acreditaciones** NAFSA, USC, MATSOL....



# BOS

# T

**FECHAS**

Inicio cada lunes. Mínimo dos semanas. Periodos múltiples de 2

**CURSOS**

**Cursos de Inglés General, Estándar (20 lecc/sem) o Intensivo (30 lecc/sem-requiere visado) y también preparatorios para TOEFL y TESOL (se requiere visado)**

**ALOJAMIENTO**

Alojamiento en familia. Hab. individual. Régimen de Media pensión. Alojamiento en apartamentos compartidos o tipo estudio. Posibilidad habitación individual o compartida

**ACTIVIDADES**

Programa socio cultural opcional, con salidas a teatros, cines, visitas a lugares de interés etc... Coste de las entradas no incluido

**CURSO**

**2 SEMANA    4 SEMANAS    6 SEMANAS    8 SEMANAS    12 SEMANAS**

Estándar **20 lecc/sem**

530 €    807 €    1.083 €

Estándar **20 lecc/sem**

668 €    1.083 €    1.498 €

Preparación **TOEFL**

1.919 €

Preparación **TESOL**

2.560 €

**ALOJAMIENTO**

**SEMANA**

Familia **MP** Hab. Individual

211 €

Apto. Hab. Doble

224 €

Familia **MP** Hab. Doble

187 €

Estudio Hab. Individual

528 €

Apto. Hab. Individual

346 €

Estudio Hab. Doble

264 €

Tasas de alojamiento 81 euros (solo familia)

**OTROS**

**SERVICIOS EXTRAS**

**SEMANA**

Seguro médico (precio por semana)

10.5 €

Servicio transfer aeropuerto (precio por trayecto)

Aeropuerto Boston 75 €

Tipo de cambio empleado 1 € = 1,2945 USD

>> a destacar  
Más de 40  
nacionalidades



## DESTINO

Famosa por sus numerosos museos y su vida nocturna y cultural, Chicago es una de las clásicas grandes ciudades de los EE.UU.

En Chicago podrás asistir a conciertos de jazz gratuitos en Grant Park, a conciertos de música moderna en el Millennium Park, visitar la Sears Tower o el Museo Field, entre otros de los muchos atractivos que esta ciudad ofrece al visitante.

## ESCUELA

**Instalaciones** La escuela, situada en el corazón del distrito comercial de Chicago, cuenta con veinte aulas, dos salas de ordenadores, zona de descanso con cocina y conexión a internet.

**Acreditaciones** WYSTC, ALTO, ACCET, TOEFL iBT Center, Tesol Center, aaiep

### FECHAS

Inicio cada lunes. Mínimo dos semanas.

### CURSOS

**Cursos de Inglés General, Estándar (20 lecc/sem) o Intensivo (25 lecc/sem)**

### ALOJAMIENTO/PENSIÓN

Alojamiento en **familia**. Hab. individual. Régimen de Media pensión.

Alojamiento en **residencia**. Habitación individual con baño compartido. Desayuno continental.

Alojamiento en **apartamento**. Con una o dos habitaciones, totalmente amueblados. Régimen de sólo alojamiento. Ideal para alumnos que viajan juntos

### ACTIVIDADES

Programa socio cultural opcional, con salidas a teatros, cines, visitas a lugares de interés como la Sears Tower, etc... Coste de las entradas no incluido

### CURSO

Estándar **20 lecc./sem**

Intensivo **25 lecc./sem**

### ALOJAMIENTO

Familia **MP**

Residencia **Temp. Baja**

Residencia **de Mayo a Agosto**

2 SEMANA	3 SEMANAS	4 SEMANAS	SEM. EXTRA
602 €	821 €	1.091 €	220 €
675 €	931 €	1.187 €	256 €

SEMANA	Apto. Estudio	535 €
228 €	Apto. 1 Hab.	660 €
296 €	Apto. 2 Hab	876 €
364 €		

Tasas de alojamiento (feb-mayo y oct-nov / resto año): 81 € / 122 € (no reembolsables)

El precio de los apartamentos es por apartamento y por semana (7 noches).

El precio de los apartamentos es para estancias de mínimo 21 noches ó más.

Hay un suplemento de 20 € semanales durante los meses de julio y agosto para el alojamiento en residencia o apartamento

### OTROS

#### SERVICIOS EXTRAS

Seguro médico (precio por semana)

10,5 €

Servicio transfer aeropuerto (precio por trayecto)

Aeropuerto de Chicago: 105 €

Tipo de cambio empleado 1 € = 1.2945 USD

# USA

## NEW YORK

>> a destacar  
Más de 35 años  
enseñando inglés

### DESTINO

Desde el Soho a Brooklyn, 18 millones de habitantes te dan la bienvenida para hacer de tu curso en Nueva York una experiencia inolvidable.

Y es que, poco podemos decir de Nueva York que no sepas. Sólo recordar que es la ciudad que nunca duerme y donde cualquier cosa puede ocurrir.

### ESCUELA

**Instalaciones** La escuela, con más de treinta y cinco años de experiencia impartiendo inglés, está situada cerca de la terminal Grand Central y cuenta con veintinueve aulas, sala de ordenadores, zona de descanso, laboratorio multimodal y Wi-Fi en toda la escuela.

**Acreditaciones** IALC, NYESA, Dpto. Educ. New York State



#### FECHAS

Inicio cada lunes. Mínimo dos semanas.

#### CURSOS

**Cursos de Inglés General, Estándar (20 lecc/sem) o Intensivo (30 lecc/sem), NY & Learn (16 lecc/sem) y preparación exámenes Cambridge.**

Alojamiento en **familia**. Área Manhattan (Hab. individual. Régimen de alojamiento y desayuno). Área Brooklyn/Queens (Hab. individual. Régimen de media pensión). Alojamiento en **residencia**. Varias opciones en función de la residencia, habitación individual o doble con baño compartido. Sólo alojamiento o media pensión. Alojamiento en **apartamento** compartido con otros estudiantes. Hab. individual, cocina disponible y Wi-Fi.

#### ACTIVIDADES

Programa socio cultural opcional, con salidas a teatros, cines, visitas a lugares de interés como el Empire State, etc... Coste de las entradas no incluido

#### CURSO

2 SEMANA	3 SEMANAS	4 SEMANAS	10 SEMANAS		SEM. EXTRA
			FCE	CAE	
751 €	1.036 €	1.320 €			285 €
878 €	1.226 €	1.574 €			348 €
751 €	1.036 €	1.320 €			285 €
			3.450 €	3.870 €	

#### ALOJAMIENTO/PENSIÓN

Estándar 20 lecc./sem

Intensivo 30 lecc./sem

NY & Learn 16 lecc/sem

Cambridge Preparation

No incluido envío express 1-20. Aprox. 80 US\$.

Tasas de examen no incluidas (coste aprox. FCE o CAE, 420 US\$)

#### ALOJAMIENTO

Familia **Manhattan**

Familia **Brooklyn/Queens**

**The De Hirsch Residence (A)**

SEMANA		SEMANA
411 €	<b>Brandon Residence</b> (sólo chicas) (MP)	325 €
358 €	<b>West Side Residence (A)</b>	410 €
394 €	<b>Apartamento Midtown East</b>	492 €

Suplemento de verano del 30 de junio al 28 de septiembre (consultar web: [www.schola.es](http://www.schola.es))  
Placement fee: 78 euros

#### OTROS

SERVICIOS EXTRAS	SEMANA
Seguro médico (precio por semana)	10,5 €
Servicio transfer aeropuerto (precio por trayecto)	Todos los aeropuertos de NY Brooklyn/Queens: 170 € Manhattan: 143 €

Tipo de cambio empleado 1 € = 1.2945 USD

>> a destacar  
Más de 44 años  
enseñando inglés



## DESTINO

A orillas del Potomac se extiende la capital del país que debe su nombre al primer presidente de los EEUU.

Mucho se puede decir de esta ciudad, con sus grandes avenidas, sus grandes espacios verdes, sus obras arquitectónicas, sus monumentos, sus museos... y por supuesto, la Casa Blanca.

## ESCUELA

**Instalaciones** En el mismo centro de la ciudad, a sólo 5 min. caminando de la Casa Blanca, en un moderno edificio de oficinas, está situada la escuela, con unas modernas instalaciones distribuidas en más de 1000 m2 de superficie.

**Acreditaciones** TESOL, aaiep, NAFSA, WBENC, CEA

FECHAS  
CURSOS

ALOJAMIENTO/PENSIÓN

ACTIVIDADES

CURSO

Estándar

Intensivo

ALOJAMIENTO

Familia estándar AD

Familia estándar MP

Familia ejecutiva AD

Familia ejecutiva MP

OTROS

Inicio cada lunes. Mínimo dos semanas

**Cursos de Inglés General, Estándar (20 lecc/sem) e Intensivo (Estándar + 3 lecc/sem en formato individual).**

Alojamiento en **familia**. Hab. individual. Régimen de alojamiento y desayuno o Media pensión.

Programa socio cultural opcional, con salidas a teatros, cines, conciertos, pub crawling, eventos deportivos, etc... Coste de las entradas no incluido. La mayoría de museos en Washington son gratuitos

	2 SEMANA	3 SEMANAS	4 SEMANAS	SEM. EXTRA
Estándar	439 €	591 €	744 €	152 €
Intensivo	673 €	943 €	1.212 €	270 €
SEMANA				4 SEMANAS
Familia estándar AD	216 €			Familia estándar AD 630 €
Familia estándar MP	290 €			Familia estándar MP 793 €
Familia ejecutiva AD	239 €			Familia ejecutiva AD 711 €
Familia ejecutiva MP	307 €			Familia ejecutiva MP 874 €
Tasa Alojamiento: 158 €				
SERVICIOS EXTRAS				
Seguro médico (precio por semana)				10,5 €
Tipo de cambio empleado 1 € = 1.2945 USD				

# USA

## SAN FRANCISCO SAN DIEGO

>> a destacar  
**Solo 8 alumnos**  
por clase

### DESTINO

**San Francisco**, ciudad multicultural e internacional ofrece grandes atractivos, como chinatown, el conocidísimo Golden Gate, una fantástica "night life" y una gran oferta gastronómica.

**San Diego**, uno de los destinos más visitado de California, es una ciudad agradable, segura y posiblemente con las playas, islas y penínsulas más atractivas de toda California.

### ESCUELA

**Instalaciones** En ambas sedes la escuela ofrece unas modernas y confortables instalaciones, con aulas luminosas, sala de ordenadores y conexión gratuita a internet.

**Acreditaciones** EnglishUSA, CEA, NAFA, FIYTO, University of Cambridge



# SAN

FECHAS

CURSOS

ALOJAMIENTO/PENSIÓN

ACTIVIDADES

CURSO

San Francisco

San Diego

ALOJAMIENTO

Familia

Residencia

ALOJAMIENTO

Familia

Residencia

OTROS

Inicio cada lunes. Mínimo dos semanas.

**Cursos de Inglés General. Estándar (20 lecc/sem) e Intensivo (28 lecc/sem - se requiere visado). Todos los niveles**

Alojamiento en **familia**. Hab. individual. Régimen de Alojamiento y desayuno o Media Pensión.

Alojamiento en **Residencia** (San Francisco). Varias disponibles. Hab. Individual con baño privado o compartido. Régimen de sólo alojamiento.

Alojamiento en **Residencia** (San Diego). Dos disponibles. Hab. Individual con baño privado. Régimen de sólo alojamiento.

Programa socio cultural opcional, con salidas a teatros, cines, visitas a lugares de interés, etc... Coste de las entradas no incluido

	2 SEMANA	2 SEMANAS	3 SEMANAS	4 SEMANAS	SEM. EXTRA
<b>Estándar 20 lecc/sem</b>		756 €	1.012 €	1.268 €	293 €
<b>Intensivo 28 lecc/sem</b>		1.033 €	1.427 €	1.821 €	431 €
<b>Estándar 20 lecc/sem</b>		610 €	841 €	1.073 €	244 €
<b>Intensivo 28 lecc/sem</b>		748 €	1.049 €	1.350 €	313 €
<b>SAN DIEGO</b>					
Desayuno	244 €	Media Pensión	285 €		
<b>Vantaggio</b>	Individual 360 €	<b>Gaslamp</b>	Small. Individual Baño privado	315 €	
	Compartida 230 €		Large. Individual. Baño privado	325 €	

<b>SAN FRANCISCO</b>					
Desayuno	272 €	Media Pensión	313 €		
<b>Vantaggio Cosmo</b>	Baño privado 626 €	<b>Gaylord-Studios</b>	Baño privado 659 €		
<b>Ansonia</b>	Baño compartido 325 €	<b>Ansonia</b>	Baño privado 382 €		

Familia (supl. temp. 01/06 al 31/08): 20 €/sem  
San Diego Vantaggio. Depósito reembolsable de 100-200 USD y NO reemb. de 25-30 USD.  
Supl. 20 €/sem del 01/06 al 31/08. Hab. comp. para dos alumnos viajando juntos.  
San Diego Gaslamp. Depósito seguridad reemb. de 200 USD  
San Francisco Vantaggio. Supl. 5% del 01/06 al 31/08. Depósito reemb. de 400 USD.  
Depósito llave reemb. 25 USD. Depósito limpieza NO reemb. 25 USD.  
San Francisco Gaylord. Depósito reemb. llave 20 USD.  
San Francisco Ansonia: depósito no reemb. Limpieza 25 USD, depósito reemb. llave 25 USD y security deposit de 350 USD. Supl. temp. 5% del 01/06 al 31/08.

SERVICIOS EXTRAS	SEMANA
Seguro médico (precio por semana)	10,5 €
Servicio transfer aeropuerto (precio por trayecto)	Más info. en <a href="http://www.schola.es">www.schola.es</a>
Tipo de cambio empleado 1 € = 1,2945 USD	



## DESTINO

Mezcla de aventura al aire libre y ambiente cosmopolita. Sydney es una bella ciudad portuaria, donde podrás ir a la Opera o visitar los Koalas del zoo, hacer surf en sus playas o disfrutar del ballet. ¡Tuya es la elección!

## ESCUELA

**Instalaciones** La escuela, situada en el centro de la ciudad, se encuentra en un moderno edificio de oficinas y ofrece al estudiante 22 aulas, área de descanso con té y café gratis y sala de ordenadores con conexión a internet.

**Acreditaciones** NEAS, English Australia, ACPET

**FECHAS**  
**CURSOS**

Inicio cada lunes. Mínimo dos semanas

**Cursos de Inglés General, Estándar (20 lecc/sem) o Intensivo (25 lecc/sem).**

**ALOJAMIENTO/PENSIÓN**

Alojamiento en **familia**. Hab. individual. Régimen de Media pensión de lunes a viernes y completa el fin de semana.

Alojamiento en **apartamento** en hab. individual. Dos opciones disponibles, Unilodge Sydney (baño privado) y Sinclair's Bondi (baño compartido y desayuno incluido).

Estancia mínima en ambos casos, 4 semanas.

**ACTIVIDADES**

Programa socio cultural opcional. Coste de las entradas no incluido

CURSO
Estándar 20 lecc./sem
Intensivo 25 lecc./sem

**ALOJAMIENTO**

Familia <b>MP</b>
Apartamento

**OTROS**

	2 SEMANA	3 SEMANAS	4 SEMANAS	SEM. EXTRA
	492 €	697 €	902 €	205 €
	738 €	983 €	1.256 €	287 €
SEMANA				
	220 €			
Unilodge Sydney	297 €			
Sinclair's Bondi	320 €			
Tasas de alojamiento: 185 €. Información importes depósitos requeridos, consultar website <a href="http://www.schola.es">www.schola.es</a>				
SERVICIOS EXTRAS				
Seguro médico (precio por semana)	10,5 €			
Servicio transfer aeropuerto (precio por trayecto)	Aeropuerto de Sydney: 125 €			
Tipo de cambio empleado 1 €= 1.2419 AUD				

# AUSTRALIA/NEW ZEALAND

## AUCKLAND

### DESTINO

Aunque Wellington es la capital de Nueva Zelanda, Auckland es la capital económica y también la ciudad más importante.

Para los amantes de la naturaleza, Auckland y sus alrededores son el lugar idóneo para compaginar un programa de inglés con el disfrute de la naturaleza.

### ESCUELA

**Instalaciones** La escuela, situada en el centro de la ciudad, abrió sus puertas hace más de cuarenta años y está situada en un moderno edificio de oficinas.

**Acreditaciones** IALC, English New Zealand



# A

# R

# U

ALOJAMIENTO/PENSIÓN

ACTIVIDADES

CURSO

Estándar

Intensivo

Super Intensivo Plus

ALOJAMIENTO

Familia **MP**

Apartamento<sup>1</sup>

OTROS

Inicio cada lunes. Mínimo dos semanas.

**Cursos de Inglés General, Estándar (20 lecc/sem), Intensivo (25 lecc/sem) o Super Intensivo Plus (Intensivo + 5 lecc/sem individuales)**

Alojamiento en **familia**. Hab. individual. Régimen de Media pensión de lunes a viernes y completa el fin de semana.

Alojamiento en **apartamento**. Con una, dos o tres habitaciones, totalmente amueblados. Régimen de sólo alojamiento. Ideal para alumnos que viajan juntos

Programa socio cultural opcional. Coste de las entradas no incluido

2 SEMANA	3 SEMANAS	4 SEMANAS	SEM. EXTRA
613 €	853 €	1.093 €	240 €
653 €	874 €	1.121 €	260 €
1.187 €	1.634 €	2.135 €	527 €

SEMANA
170 €
250 €

Tasas de alojamiento: 130 €.

<sup>1</sup>Precio aprox. por apartamento. A determinar en el momento de realizar la reserva en firme. Depósito de 400 NZD (reembolsables 340 NZD)

Información importes depósitos requeridos, consultar website [www.schola.es](http://www.schola.es)

SERVICIOS EXTRAS	SEMANA
Seguro médico (precio por semana)	10,5 €
Servicio transfer aeropuerto (precio por trayecto)	Aeropuerto de Auckland: 65 €

Tipo de cambio empleado 1 € = 1.5588 NZD

>> a destacar  
Elegida en dos  
ocasiones como  
**la mejor escuela de  
alemán**  
en Alemania



## DESTINO

Berlín es una de las ciudades más fascinantes de Europa, con una gran oferta cultural y multitud de lugares de interés turístico.

En Berlín se puede tomar un cóctel en lo alto de un rascacielos o disfrutar de un vino tinto en las profundidades de una bodega. Es una ciudad que tiene algo diferente que ofrecer a cada uno de sus visitantes.

## ESCUELA

**Instalaciones** La escuela fundada en 1983 se sitúa en un campus con cuarenta aulas, cinco edificios para alojamiento de los estudiantes, restaurante, terraza, jardín, cafetería, biblioteca, Wi-Fi.

**Acreditaciones** IALC, AEQUALS, FADAF, ALTO y GWEA

### FECHAS

Inicio cada lunes. Mínimo dos semanas

### CURSOS

**Cursos de Inglés General, Estándar (20 lecc/sem) o Intensivo (30 lecc/sem)**

### ALOJAMIENTO/PENSIÓN

Alojamiento en **familia**. Hab. individual. Régimen de Media pensión (posibilidad de tomar la cena en la familia o en la cafetería de la escuela. Solicitar en el momento de realizar la reserva)

Alojamiento en **apartamentos campus**. Estudios de una habitación (uso individual o compartido). Régimen de alojamiento y desayuno. Wi-Fi.

Alojamiento en **apartamentos Brandenburg gate** de dos habitaciones (máx. 4 estudiantes). Régimen de alojamiento y desayuno.

### ACTIVIDADES

La escuela cuenta con un programa de actividades opcional. En el precio hay incluidas tres actividades guiadas de ½ día y una de día completo. (transporte y entradas no incluidas)

### CURSO

Estándar **20 lecc./sem**

Intensivo **30 lecc./sem**

### ALOJAMIENTO

Familia

Apto. Campus/Brandenburg

### OTROS

2 SEMANA	3 SEMANAS	4 SEMANAS	SEM. EXTRA
323 €	469 €	615 €	146 €
563 €	824 €	1.084 €	255 €

Suplemento temporada 27/06 al 12/08: 35 €/sem

SEMANA	
media pensión	300 €
Hab. Comp. / Hab. Indiv.	228 € / 1408 €
Hab. Individual	216 €

Suplemento temporada 24/06 al 18/08: 70 €/sem.

Apartamento: coste limpieza no reembolsable: 30 €. Depósito reembolsable 100 €. Cena en el restaurante del campus 80 €/sem; Comida y cena en el restaurante del campus 140 €/sem.

SERVICIOS EXTRAS	SEMANA
Seguro médico (precio por semana)	10,5 €
Servicio transfer aeropuerto (precio por trayecto)	Aeropuerto de Berlín: 60 €

# FRANCIA

## PARÍS

>> a destacar  
Más de 1500 alumnos/año  
Label Qualité FLE

### DESTINO

París, una de las ciudades más bellas y extraordinarias de Europa, ha sido descrita en innumerables ocasiones a lo largo del tiempo: estimulante, impactante, inabarcable, con una belleza que impacta todos los sentidos, llena de luz y magia en ocasiones, melancólica y gris en otras...

### ESCUELA

**Instalaciones** Situada en el mismo centro de París, la escuela ofrece unas modernas instalaciones que incluyen restaurante, cafetería, bar, terraza, ciberbar, etc.

**Acreditaciones** Label Qualité FLE



## PARÍS

FECHAS  
CURSOS

Inicio cada lunes. Mínimo dos semanas.

**Cursos de Inglés General, Estándar (20 lecc/sem), Intensivo (26 lecc/sem) y super-intensivo (30 lecc/sem). Cada lecc. es de 45 min.**

ALOJAMIENTO/PENSIÓN

Alojamiento en **familia**. Hab. individual. Régimen de alojamiento y desayuno o Media pensión.

Alojamiento en **residencia de la escuela (Fiap Jean Monet)**. Hab. compartida con baño en la habitación. Régimen de media pensión.

Alojamiento en **residencia Tolbiac** (Jul y Ago, sólo chicas). Hab. Individual, baño compartido por planta. Régimen de sólo alojamiento. Refrigerador y lavabo en la habitación.

ACTIVIDADES

La escuela cuenta con un programa de actividades opcional (transporte y entradas no incluidas).

CURSO

Estándar **20 lecc/sem**  
Intensivo **26 lecc/sem**  
Super-Intensivo **30 lecc/sem**

2 SEMANA 3 SEMANAS 4 SEMANAS SEM. EXTRA

542 € 724 € 926 € 192 €  
676 € 925 € 1.185 € 244 €  
709 € 989 € 1.279 € 275 €

ALOJAMIENTO

Familia **Desayuno**  
Familia **MP**  
**Residencia de la Escuela**  
**Residencia Cité Universitaire**

SEMANA

252 €  
308 €  
350 €  
210 €

OTROS

SERVICIOS EXTRAS

Seguro médico (precio por semana) 10,5 €  
Servicio transfer aeropuerto (precio por trayecto) Aeropuerto de Orly/CDG: 85 €

## Condiciones Generales de Contratación

A los efectos de las presentes Condiciones Generales, la website [www.schola.es](http://www.schola.es) y el folleto del año en curso es el documento informativo al que se incorporan aquellas. La website y el folleto incluyen información sobre los tipos de Programas (programas de idioma general, cursos subvencionados, idioma profesional, prácticas en empresa, au-pair), destinos, duración y calendario, características del alojamiento, precios y en general, la información necesaria y adecuada sobre las características de los diferentes Programas. La información contenida en la website y en el folleto es vinculante para Centro de Estudios Schola, s.l. salvo que concurra alguna de las siguientes circunstancias:

- Que los cambios en dicha información se hayan comunicado por escrito al consumidor antes de la fecha de celebración del contrato y esta posibilidad haya sido objeto de expresa mención en el folleto.
- Que se produzcan posteriormente modificaciones acordadas expresamente y por escrito, entre las partes contratadas.
- Que se produzca un caso de fuerza mayor.

### 1.-DATOS GENERALES

Centro de Estudios Schola, s.l., en adelante SCHOLA, con domicilio fiscal en la calle Bordellet, número ocho bajo de Moncada, Valencia y CIF. B96694831.

### 2.-REGULACIÓN JURÍDICA APLICABLE AL CONTRATO Y ACEPTACIÓN DE LAS CONDICIONES GENERALES

Las presentes Condiciones Generales están sujetas a cuanto resulte de aplicación del R.D.L. 1/2007 de 16 de noviembre, por el que se aprueba el texto refundido de la Ley General para la Defensa de Consumidores y Usuarios, la Ley 7/1998, de 13 de abril, sobre las Condiciones Generales de la Contratación, y el Código Civil. Las presentes Condiciones Generales obligan a las partes, junto con las condiciones particulares que se pacten en el contrato, y las que se pudiesen establecer para cada programa.

### 3.-INSCRIPCIÓN, PRECIO Y FORMA DE PAGO.

- a. Toda solicitud de inscripción en cualquiera de nuestros Programas, deberá ir acompañada del abono de las siguientes cantidades:
- i. 200 € para los programas de adultos que no incluyan billete de avión
  - ii. 600 €, para todos los programas de jóvenes o adultos que incluyan billete de avión.
  - iii. La cantidad de 2500 € para los programas académicos o los de larga duración (programas de duración igual o superior a 8 semanas).
- b. El abono de estas cantidades se considera realizado en concepto de pago a cuenta de los gastos iniciales de tramitación, y deberá realizarse mediante transferencia bancaria al siguiente número de cuenta:  
2100 6195 98 0200045460 o bien en efectivo. Esta cantidad, entregada a cuenta, se descontará del precio total del Programa.
- c. No se tramitará ninguna solicitud de inscripción en un Programa, que no vaya acompañada del justificante de haber realizado el pago de la reserva.
- d. El resto de precio del Programa contratado, deberá ser abonado a Schola al menos 30 días antes del inicio del programa. Para aquellas inscripciones que se realicen con menos de 30 días de antelación a la fecha de inicio del programa, el cliente deberá satisfacer el importe total del mismo en el momento de realizar la inscripción.
- e. Las inscripciones son personales e intransferibles.

### 4.-REVISIÓN DE PRECIOS.

Los precios de los Programas están sujetos a posibles variaciones, tanto al alza como a la baja, como consecuencia de la fluctuación de las divisas, aumento de las tarifas de transporte, coste del carburante y tasas e impuestos aplicables en la fecha de edición del presente catálogo.

Todos los precios tienen incluido el IVA.

Todos los precios de venta indicados han sido calculados en base a los siguientes tipos de cambio: 1 € = 0,7950 GBP; 1 € = 1,2794 CAD; 1 € = 1,2945 USD; 1 € = 1,2419 AUD; 1 € = 1,5588 NZD. Las variaciones en los precios serán notificadas al consumidor por escrito, pudiendo éste, cuando la variación sea superior al 10% del precio total del programa, desistir del programa, sin penalización alguna, o aceptar la modificación del contrato.

### 5.- CANCELACIÓN, NO PRESENTACIÓN Y/O ABANDONO DEL PROGRAMA POR PARTE DEL CONSUMIDOR.

En el caso de que un consumidor decidiera cancelar el Programa contratado, debe notificarlo por escrito a Schola. El consumidor tendrá derecho a la devolución de las cantidades que hubiese pagado a Schola. No obstante, el consumidor deberá abonar a

Schola las cantidades correspondientes a los daños que se hayan ocasionado a Schola, es decir, los gastos de gestión y los gastos de anulación. Estas penalizaciones no operarán en el caso de que la cancelación; por parte del consumidor, se deba a motivos de fuerza mayor.

El consumidor no tendrá derecho a reembolso alguno cuando, una vez haya iniciado el Programa, lo abandone por voluntad propia, de sus padres o de sus representantes legales.

Sin perjuicio del momento en que se produzca la cancelación, el consumidor deberá asumir, siempre y en todo caso, el importe del billete de avión cuando este haya sido emitido y no sea posible el reembolso del mismo, con independencia de que el consumidor ejercite cuantas acciones le incumbiese frente a la compañía emisora.

### 6.-ALTERACIONES E INCIDENCIAS DEL PROGRAMA

Schola se compromete a facilitar a los consumidores la totalidad de los servicios contratados contenidos en el Programa, con las condiciones y características estipuladas. No obstante, deberán de tenerse en cuenta las siguientes consideraciones:

- a. En el supuesto de que, antes del inicio del Programa, Schola se vea obligada a modificar de manera significativa, algún elemento esencial del contrato, incluido el precio, deberá ponerlo inmediatamente en conocimiento del consumidor: Éste podrá optar por resolver el contrato o bien aceptar una modificación en el mismo. En este último supuesto, Schola precisará las modificaciones introducidas, y su repercusión en el precio del Programa.
- b. El consumidor deberá comunicar la decisión que adopte a la mayor brevedad, y, en cualquier caso, dentro de los tres días siguientes a que le sea notificada la modificación del Programa. En el supuesto de que el consumidor no notifique su decisión a Schola en el plazo de tres días, se entenderá que opta por la resolución del Programa.
- c. En el supuesto de que Schola se viese obligada a cancelar alguno de sus Programas por causas no imputables al consumidor, o bien en el supuesto de que el consumidor opte por resolver el contrato al amparo de lo previsto en los apartados a) o b), Schola ofrecerá al consumidor un Programa alternativo de igual o superior calidad, o bien reembolsará al consumidor la totalidad de las cantidades que hubiese abonado por el Programa. En este supuesto, además, Schola deberá indemnizar al consumidor por el incumplimiento del contrato los daños y perjuicios causados.
- d. No existirá obligación por parte de Schola de indemnizar al consumidor cuando la cancelación del Programa se deba a motivos de fuerza mayor.
- e. Tampoco existirá obligación por parte de Schola de indemnizar a los consumidores en el caso de que la cancelación del programa se produzca por no alcanzar el número mínimo de personas requerido para la efectiva realización del mismo, hecho que habrá sido comunicado al consumidor. En estos casos, Schola notificará por escrito al consumidor, con un mínimo de quince días de antelación a la fecha de inicio del programa, que no se ha alcanzado el número mínimo de participantes y que, por lo tanto, el programa ha sido anulado. En este supuesto de cancelación del programa por no alcanzarse el número mínimo de participantes, el consumidor tendrá derecho al reembolso de todas las cantidades que hubiese abonado por el programa.

f. Las diferencias y/o reclamaciones que, a juicio de los consumidores, surjan durante el desarrollo del Programa contratado, deberán ser puestas en conocimiento de la Organización responsable del programa en el país de destino, con la finalidad de ofrecer una solución satisfactoria con carácter inmediato. En el supuesto de que la solución propuesta por la Organización responsable en el país de destino no sea satisfactoria para el consumidor, éste dispondrá de un plazo de un mes para presentar una reclamación por escrito ante Schola. Schola tras recabar la documentación pertinente, dispondrá, a su vez, de un plazo un mes para responder a la reclamación planteada por el consumidor. Si la solución propuesta por Schola tampoco fuese satisfactoria, el consumidor podrá entablar las acciones correspondientes.

### 7.-USOS Y COSTUMBRES DE LOS PAISES EN QUE SE DESARROLLAN LOS PROGRAMAS, Y NORMAS DE OBLIGADO CUMPLIMIENTO DURANTE EL DESARROLLO DEL MISMO.

El consumidor debe adaptarse al modo de vida y costumbres del país en que se desarrolla el Programa contratado. Las normas de conducta en los países de destino, los usos y costumbres, las comidas, horarios, las distancias, y, en general, el estilo de vida de los países en que se desarrollan los diversos Programas, suelen ser muy diferentes al modo de vida y costumbres habituales en España. En este sentido, el consumidor debe adaptarse a las mismas. El consumidor se compromete a respetar las leyes del país de destino en que se desarrolle el Programa, así como las Normas de disciplina de las

# CONDICIONES

## CONTRATACION

diversas Organizaciones, Colegios, Centros, Universidades, Escuelas, etc. que colaboran con Schola en la realización del Programa. En particular, el consumidor se compromete a respetar las normas relativas a los horarios, obligación de asistencia a clase y las prohibiciones de consumo de tabaco, alcohol y drogas, etc. Schola entregará al consumidor una copia de las Normas de disciplina aplicables a los diversos Programas. En caso de incumplimiento por parte del consumidor de las leyes del país de destino en que se desarrolla el Programa o incumplimiento de las Normas de disciplina de las diversas Organizaciones, Colegios, Centros, Universidades, Escuelas, etc., el consumidor podrá ser expulsado del programa. En tal caso, deberá asumir los gastos originados por su regreso anticipado a España, al margen de cualquier otra responsabilidad debida al dolo o negligencia del participante.

### 8.- PASAPORTES, VISADOS Y DOCUMENTACIÓN.

Todos los consumidores que contraten los Programas de Schola, deberán llevar en regla su documentación personal (pasaporte individual, DNI, etc), de acuerdo con la normativa del país donde se desarrolle el Programa contratado. La obtención de los visados, cuando la legislación del país en que se desarrolla el Programa así lo requiera, correrá por cuenta del consumidor.

### 9.-SEGUROS.

Los consumidores que contraten los Programas de cursos de idiomas de Schola pueden gozar de la cobertura de un seguro multiasistencia si así lo desean, según las condiciones de la póliza de seguro suscrita por Schola con la empresa aseguradora. Con la documentación del Programa, se adjunta una copia de la Póliza de Seguro. Schola actúa como mera intermediaria entre la compañía aseguradora y los consumidores que contratan alguno de nuestros programas. Los consumidores pueden llevar otra póliza de su elección. En este caso, deberán poner esta circunstancia en conocimiento de Schola.

### 10.-TRATAMIENTO MÉDICO, FARMACOLOGICO Y/O QUIRURGICO

El participante deberá poner en conocimiento de Schola si está sometido a algún tratamiento médico y/o farmacológico durante su estancia en el país de destino y durante todo el tiempo que dure el programa. Se entiende que en el momento de comenzar el programa, el participante goza de una perfecta salud física y mental y que la información médica que acompaña al dossier del programa es verdadera y completa. En caso contrario, Schola se exime de cualquier tipo de responsabilidad derivada de la falsedad de estas informaciones. Asimismo, en el caso de que, durante el desarrollo del programa, el consumidor necesite tratamiento médico, y/o ser internado y/o intervenido quirúrgicamente sin que Schola haya podido localizar a sus padres, tutores o representantes legales, Schola queda autorizada para tomar las medidas que considere más oportunas para la salud del participante.

### 11.- ORGANIZACIÓN TÉCNICA DE LOS VIAJES.

La organización técnica de los viajes a los destinos en los que se desarrollan los diferentes Programas es realizada por una agencia de viajes con C.J.C. autorizado. Schola actúa únicamente como intermediario entre el consumidor y la Agencia de Viajes. Por este motivo Schola se exime de cualquier tipo de responsabilidad derivada de las cancelaciones, cambios horarios o de ruta, retrasos, accidentes, pérdidas de equipaje, etc.

### 12.-PROTECCIÓN DE DATOS DE CARÁCTER PERSONAL

En cumplimiento de lo dispuesto en la Ley Orgánica 15/1999, de 13 de diciembre, de Protección de datos de carácter Personal, Schola le informa que sus datos personales contenidos en estas condiciones generales, serán incorporados a un fichero (cuyo responsable y titular es Centro de Estudios Schola, s.l.), para las finalidades comerciales y operativas de Schola. La aceptación de estas condiciones generales, implica su consentimiento para llevar a cabo dicho tratamiento, y para su uso con dichas finalidades. Asimismo, le informamos de la posibilidad de ejercitar los derechos de acceso, rectificación y cancelación en los términos establecidos en la legislación vigente, mediante comunicación a la siguiente dirección: Centro de Estudios Schola, s.l., C/Bordellet, 8 – Bajo, 46113 – Moncada (Valencia) indicando como destinatario al responsable de informática o a la dirección de correo electrónico [schola@schola.es](mailto:schola@schola.es).

### 13.- CESIÓN DE DATOS

En atención a que resulta imprescindible y necesaria la comunicación de determinados datos relativos al participante, que deben conocer las empresas o entidades colaboradoras de Centro de Estudios Schola, s.l. en la ciudad de destino, donde se desarrolla el programa. El participante autoriza expresamente que puedan ser cedidos los correspondientes datos personales.

### 14.- VIGENCIA

La vigencia de estas condiciones generales es la del Folleto del año en curso. La vigencia de dicho folleto será del 1 de enero de 2013 al 31 de diciembre de 2013, ambos incluidos.

### 15.- RESOLUCIÓN DE CONFLICTOS.

Cualquier conflicto relativo a los programas será resuelto por los Órganos Jurisdiccionales competentes según la legislación aplicable.

## Condiciones Particulares de Contratación

1. NIVEL DE IDIOMA El consumidor deberá poseer un nivel mínimo de conocimientos del idioma para la realización del programa Schola seleccionado. El consumidor, o en su caso su representante legal en el caso de tratarse de un menor de edad asume la responsabilidad sobre el nivel mínimo de conocimiento del idioma requerido, así como las eventuales consecuencias que pudieran derivarse del incumplimiento de este requisito, tales como la imposibilidad de continuar con la realización del programa. Los requisitos mínimos del nivel de conocimiento mínimo requerido para la realización de cada uno de los programas de idiomas Schola serán notificadas al consumidor con anterioridad a la contratación del mismo.

2. RELACIONES Queda terminantemente prohibido que cualquier participante menor de edad en cualquiera de nuestros programas de idiomas en España o en el extranjero mantenga relaciones sexuales durante la realización del mismo.

3. DINERO DE BOLSILLO Los participantes deberán llevar suficiente dinero para sus gastos personales y no podrán pedir dinero a la organización o a sus familias de acogida en el país de destino.

4. AGENTES Schola ofrece su catálogo de programas de idiomas en el extranjero y en España directamente y a través de Agentes y Delegaciones, siendo de estos la responsabilidad de informar correctamente sobre el funcionamiento y desarrollo de los programas. Schola no se responsabiliza de cualquier otra explicación diferente a la publicada que haya podido ser ofrecida a sus clientes cuando hayan sido informados.

5. ORGANIZACIÓN DE LAS ACTIVIDADES DE AVENTURA En todos aquellos programas en los que se desarrolle alguna actividad de aventura, éstas serán ofrecidas por la escuela a la que en el país de destino se le contrata el programa o en el caso de los programas que se desarrollen en España por empresas u organizaciones dedicadas a ello. Schola declina toda responsabilidad tanto en la organización como en el desarrollo de estas actividades, que son ajenas a la misma.

6. UTILIZACIÓN DE LA IMAGEN DE LOS CONSUMIDORES El consumidor autoriza expresamente a SCHOLA para que pueda utilizar las fotografías y otros materiales de su participación en el programa, con fines publicitarios. Esta autorización será revocable en cualquier momento por el consumidor, pero habrán de indemnizarse, en su caso, los daños y perjuicios causados a SCHOLA.

"Todas las informaciones recogidas en este catálogo, así como las tarifas publicadas en el mismo podrán ser modificadas sin previo aviso por Schola. Las informaciones y las tarifas existentes en la web de Schola, [www.schola.es](http://www.schola.es), tendrán un carácter prioritario sobre las publicadas en este catálogo".

"En SCHOLA ofrecemos también programas específicamente diseñados para profesionales y directivos de empresas. Para más información, ponte en contacto con nosotros o visita en nuestra web, [www.schola.es](http://www.schola.es), nuestra sección de cursos de idiomas para ejecutivos".



2013



[www.schola.es](http://www.schola.es) C/ Bordellet, 8 - Bajo 46113 - Moncada (Valencia) - tel. 96 130 33 20 - fax. 96 139 31 64